

Projekt współfinansowany przez Unię Europejską ze środków Funduszu Spójności w ramach Programu Operacyjnego Infrastruktura i Środowisko 2007-2013
Priorytet: IX Infrastruktura energetyczna przyjazna środowisku i efektywność energetyczna

Załącznik nr 9 do SIWZ
numer sprawy: 11/BA/PN/2016

Wszystkie prawa autorskie dotyczące tego rysunku są własnością pracowni "Studio Form Architektonicznych Pantel" na podstawie ustawy o prawie autorskim i prawach pokrewnych z dn. 4 lutego 1994 r. Niniejszy rysunek jest wydany pod warunkiem, że nie będzie udostępniany, kopiowany ani modyfikowany bez pisemnej zgody "Studio Form Architektonicznych Pantel".

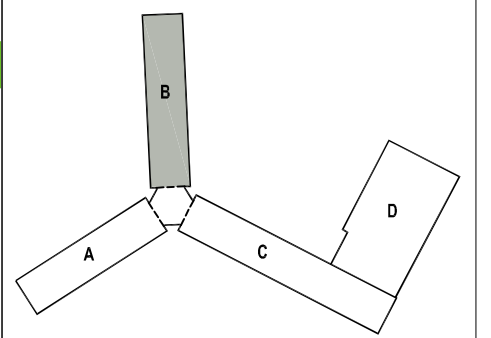

STUDIO FORM ARCHITEKTONICZNYCH
mgr inż. arch. Tomasz Lella

10-150 OL SZTYN UL. RYBAKI 40 tel./fax. 527 56 60
NIP 738-121-53-97 REGON 510299889

email: studio@pankel.stcyn.pl http: www.pantel.stcyn.pl

Imię i Nazwisko Name	Nr Upewnienia Licence Number	Podpis Signature
mgr inż. arch. Tomasz Lella	363/94/OL	
mgr inż. arch. Karolina Feliksik		

Tytuł Projektu
Project Title
Inwentaryzacja wielobranżowa budynku Głównego Urzędu Statystycznego mieszczącego się przy al. Niepodległości 208 w Warszawie

Inwestor
Investor
Główny Urząd Statystyczny w Warszawie
Al. Niepodległości 208
00-925 Warszawa

Stadium INWENTARYZACJA	Symbol Symbol
Branża Architektura	A

Temat
Drawing Title
Rzut VII piętra-skrzydło "C"

Skala Scale	1:100	Nr rysunku Drawing Number
Data Date	10.2015	A-09c

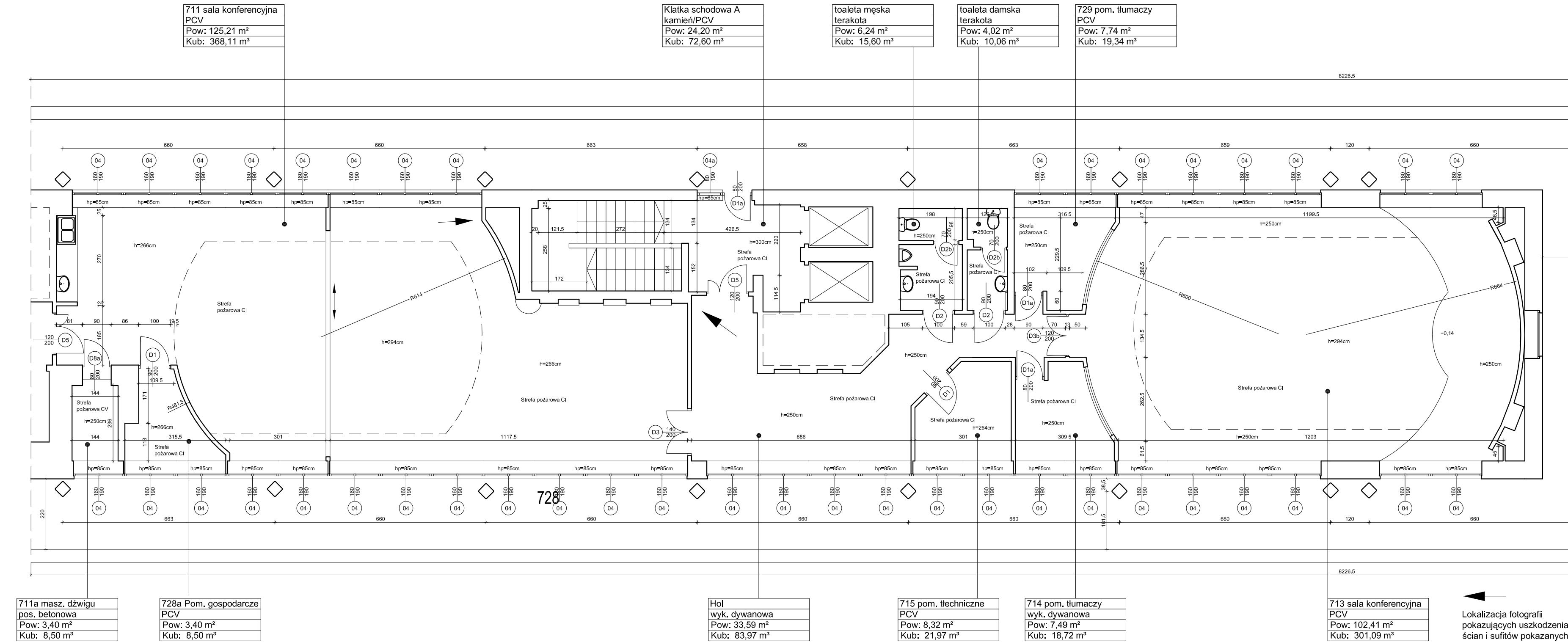

Lokalizacja fotografii pokazujących uszkodzenia ścian i sufitów pokazanych w opisie technicznym

SKANOWANIE LASEROWE 3D



Projekt współfinansowany przez Unię Europejską ze środków Funduszu Spójności w ramach Programu Operacyjnego Infrastruktura i Środowisko 2007-2013
 Priorytet: IX infrastruktura energetyczna przyjazna środowisku i efektywność energetyczna

Wszystkie prawa autorskie dotyczące tego rysunku są własnością pracowni "Studio Form Architektonicznych Pantel" na podstawie ustawy o prawie autorskim i prawach pokrewnych z dn. 4 lutego 1994 r. Niniejszy rysunek jest wydany pod warunkiem, że nie będzie udostępniany, kopiowany ani modyfikowany bez pisemnej zgody "Studio Form Architektonicznych Pantel".

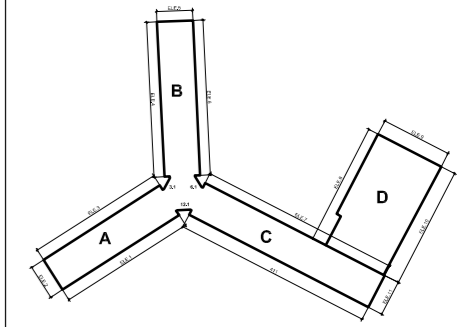
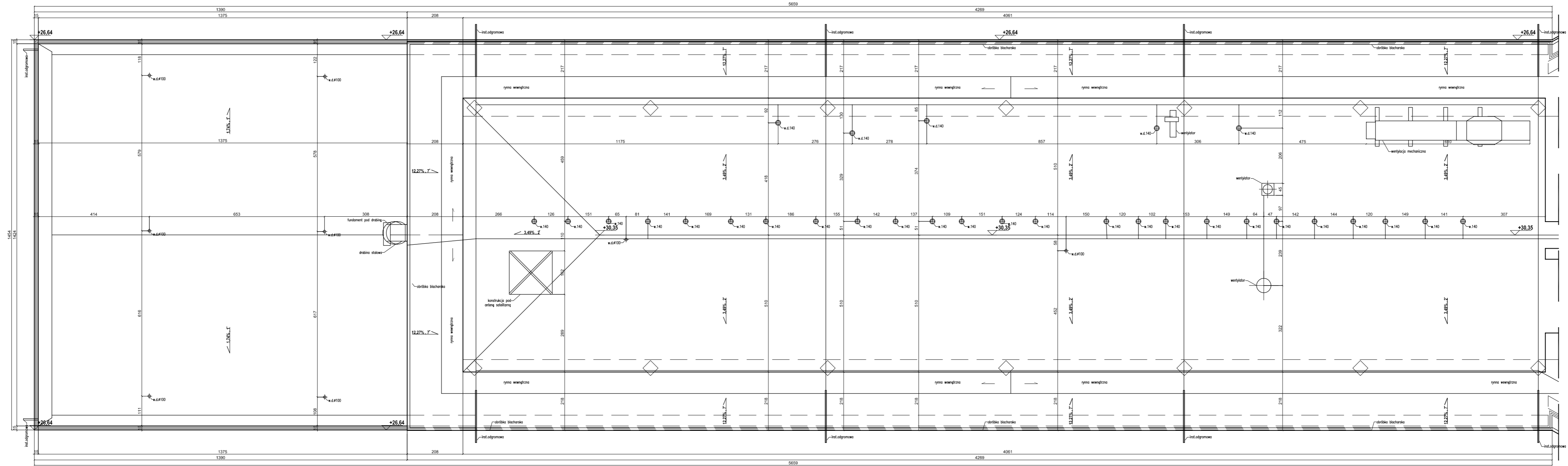

STUDIO FORM
ARCHITEKTONICZNYCH
 mgr inż. arch. Tomasz Lella

10-150 OLSZTYN UL. RYBAKI 40 tel./fax. 527 56 60
 NIP 739-121-53-97 REGON 510299889
 e-mail: studio@pantel.olsztyn.pl http: www.pantel.olsztyn.pl

Imię Nazwisko Name Projektant / Designer	Nr Upewnien Licence Number	Podpis Signature
mgr inż. arch. Tomasz Lella	363/94/OL	

Tytuł Projektu
 Project Title
**Inwentaryzacja wielobranżowa
 budynku Głównego Urzędu
 Statystycznego w Warszawie
 Al. Niepodległości 208**

Inwestor
 Investor
 Główny Urząd Statystyczny
 w Warszawie
 Al. Niepodległości 208
 00-925 Warszawa

Stadium Stage	INWENTARYZACJA	Symbol Symbol
Branża Discipline	Architektura	A

Temat
 Drawing Title
Rzut dachu-skrzydło "A"

Skala Scale	1:100	Nr rysunku Drawing Number
Data Date	10.2015	A-10a

SKANOWANIE LASEROWE 3D



Projekt współfinansowany przez Unię Europejską ze środków Funduszu Spójności w ramach Programu Operacyjnego Infrastruktura i Środowisko 2007-2013
 Priorytet: IX infrastruktura energetyczna przyjazna środowisku i efektywność energetyczna

Wszystkie prawa autorskie dotyczące tego rysunku są własnością pracowni "Studio Form Architektonicznych Pantel" na podstawie ustawy o prawie autorskim i prawach pokrewnych z dn. 4 lutego 1994 r. Niniejszy rysunek jest wydany pod warunkiem, że nie będzie udostępniany, kopiowany ani modyfikowany bez pisemnej zgody "Studio Form Architektonicznych Pantel".

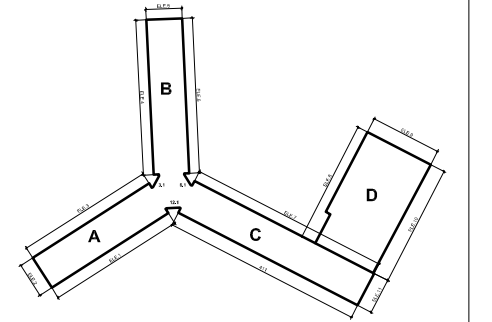
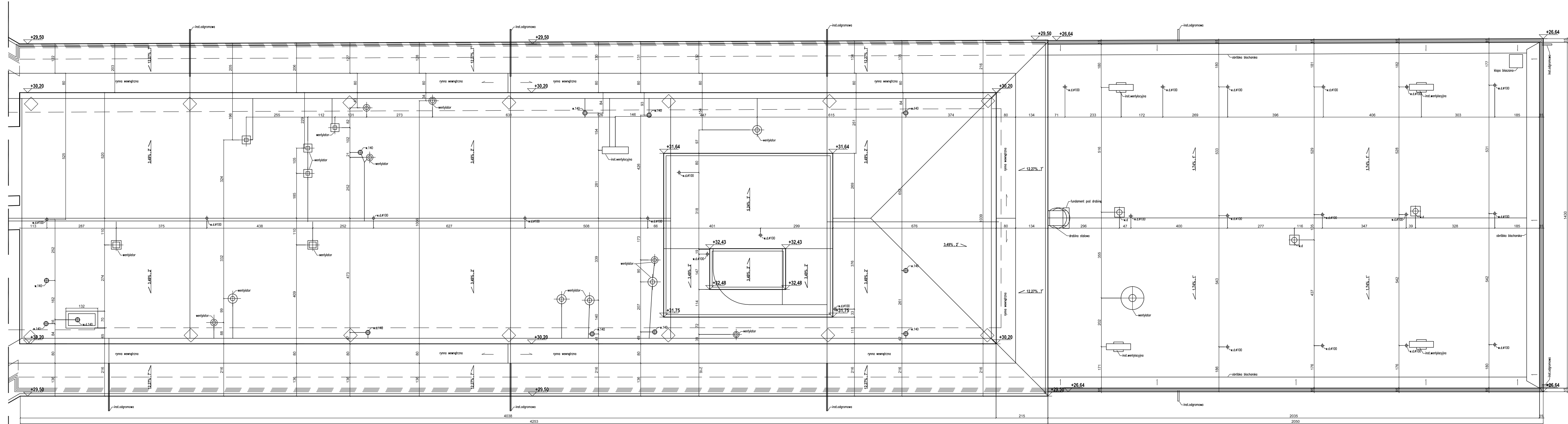

STUDIO FORM
ARCHITEKTONICZNYCH
 mgr inż. arch. Tomasz Lella

10-150 OLSZTYN UL. RYBAKI 40 tel./fax. 527 56 60
 NIP 739-121-53-97 REGON 510299889
 e-mail: studio@pantel.olsztyn.pl http: www.pantel.olsztyn.pl

Imię i Nazwisko Name	Nr Upewnienia Licence Number	Podpis Signature
mgr inż. arch. Tomasz Lella	363/94/OL	

Tytuł Projektu
 Project Title
**Inwentaryzacja wielobranżowa
 budynku Głównego Urzędu
 Statystycznego w Warszawie
 Al. Niepodległości 208**

Investor
 Investor
 Główny Urząd Statystyczny
 w Warszawie
 Al. Niepodległości 208
 00-925 Warszawa

Stadium Name	INWENTARYZACJA	Symbol Symbol
Branża Discipline	Architektura	A

Temat
 Drawing Title
Rzut dachu-skrzydło "B"

Skala Scale	1:100	Nr rysunku Drawing Number
Data Date	10.2015	A-10b

SKANOWANIE LASEROWE 3D

Wszystkie prawa autorskie dotyczące tego rysunku są własnością pracowni "Studio Form Architektonicznych Pantel" na podstawie ustawy o prawie autorskim i prawach pokrewnych z dn. 4 lutego 1994 r. Niniejszy rysunek jest wydany pod warunkiem, że nie będzie udostępniany, kopiowany ani modyfikowany bez pisemnej zgody "Studio Form Architektonicznych Pantel".

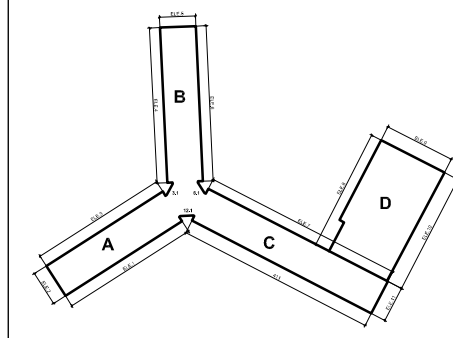
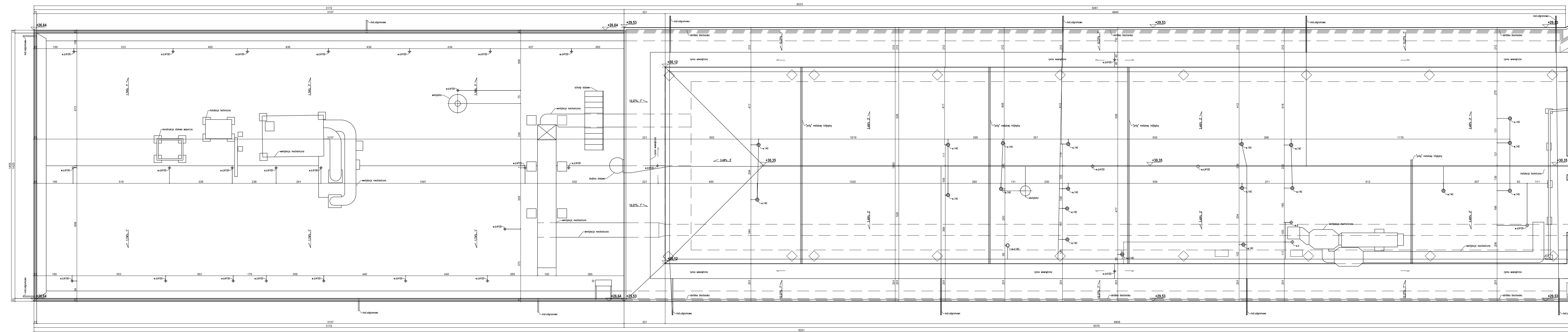

STUDIO FORM
ARCHITEKTONICZNYCH
 mgr inż. arch. Tomasz Lella

10-150 OLSZTYN UL. RYBAKI 40 tel./fax. 527 56 60
 NIP 739-121-53-97 REGON 510299889

e-mail: studio@pantel.olsztyn.pl http: www.pantel.olsztyn.pl

Imię i Nazwisko Name	Nr uprawnień Licence Number	Podpis Signature
mgr inż. arch. Tomasz Lella	363/94/OL	

Tytuł Projektu
 Project Title
**Inwentaryzacja wielobranżowa
 budynku Głównego Urzędu
 Statystycznego w Warszawie
 Al. Niepodległości 208**

Inwestor
 Investor
 Główny Urząd Statystyczny
 w Warszawie
 Al. Niepodległości 208
 00-925 Warszawa

Stadium	INWENTARYZACJA	Symbol Symbol
Branża Discipline	Architektura	A

Temat
 Drawing Title
Rzut dachu-skrzydło "C"

Skala	1:100	Nr rysunku Drawing Number
Data	10.2015	A-10c

SKANOWANIE LASEROWE 3D



UNIA EUROPEJSKA
FUNDUSZ SPÓJNOŚCI



Projekt współfinansowany przez Unię Europejską ze środków Funduszu Spójności w ramach Programu Operacyjnego Infrastruktura i Środowisko 2007-2013
Priorytet: IX infrastruktura energetyczna przyjazna środowisku i efektywność energetyczna

Wszystkie prawa autorskie dotyczące tego rysunku są własnością pracowni "Studio Form Architektonicznych Pantel" na podstawie ustawy o prawie autorskim i prawach pokrewnych z dn. 4 lutego 1994 r. Niniejszy rysunek jest wydany pod warunkiem, że nie będzie udostępniany, kopiowany ani modyfikowany bez pisemnej zgody "Studio Form Architektonicznych Pantel".

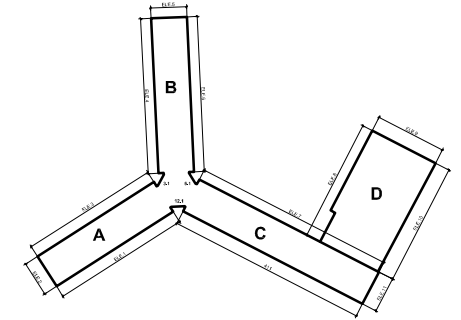
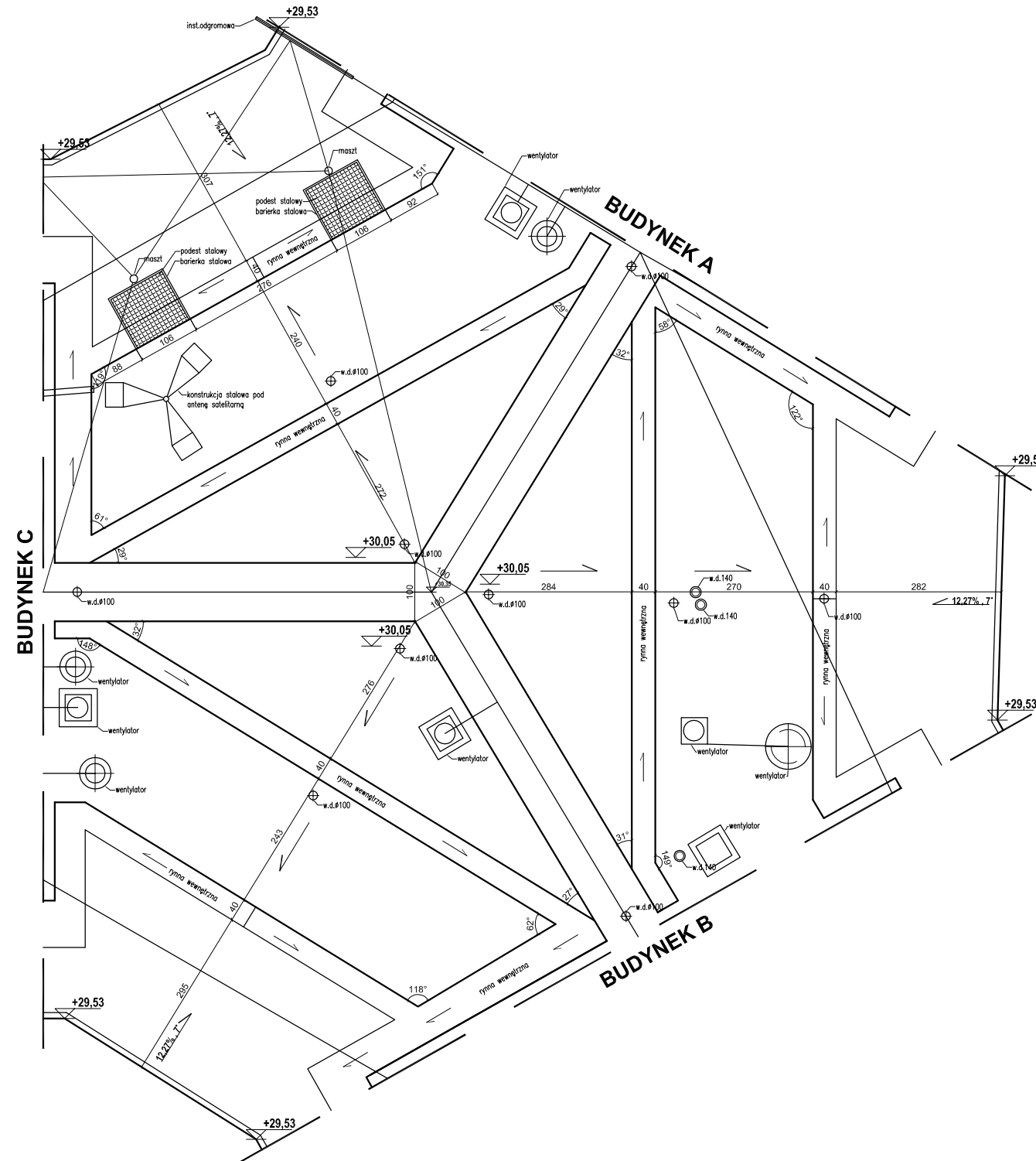

STUDIO FORM
ARCHITEKTONICZNYCH
mgr inż.arch. Tomasz Lella

10-150 OLSZTYN UL. RYBAKI 40 tel./fax. 527 56 60
NIP 739-121-53-97 REGON 510299889
e-mail: studio@pantel.olsztyn.pl http: www.pantel.olsztyn.pl

Imię Nazwisko Name	Nr Uprawnień Licence Number	Podpis Signature
mgr inż.arch. Tomasz Lella	363/94/OL	

Tytuł Projektu
Project Title
**Inwentaryzacja wielobranżowa
budynku Głównego Urzędu
Statystycznego w Warszawie
Al. Niepodległości 208**

Inwestor
Investor
Główny Urząd Statystyczny
w Warszawie
Al. Niepodległości 208
00-925 Warszawa

Stadium	INWENTARYZACJA	Symbol Symbol
Branża Discipline	Architektura	A

Temat
Drawing Title
Rzut dachu-łącznik

Skala Scale	1:100	Nr rysunku Drawing Number
Data Date	10.2015	A-10e



Wszystkie prawa autorskie dotyczące tego rysunku są własnością pracowni "Studio Form Architektonicznych Pantel" na podstawie ustawy o prawie autorskim i prawach pokrewnych z dn. 4 lutego 1994 r. Niniejszy rysunek jest wydany pod warunkiem, że nie będzie udostępniany, kopiowany ani modyfikowany bez pisemnej zgody "Studio Form Architektonicznych Pantel".

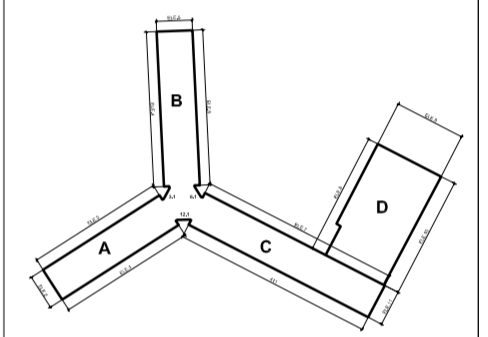

STUDIO FORM
ARCHITEKTONICZNYCH
 mgr inż. arch. Tomasz Lella

10-150 OLSZTYN UL. RYBAKI 40 tel./fax. 527 56 60
 NIP 739-121-53-97 REGON 510298889
 e-mail: studio@pantel.olsztyn.pl http: www.pantel.olsztyn.pl

Inż. Nazwisko Name Projektant / Designer	Nr Uprawnień Licence Number	Podpis Signature
mgr inż. arch. Tomasz Lella	363/94/OL	
mgr inż. arch. Karol Klimowicz	BI-PdOKK/122/2009	
mgr inż. arch. E. Orzechowska-Klimowicz		

Tytuł Projektu
 Project Title

Inwentaryzacja wielobranżowa budynku
Głównego Urzędu Statystycznego
w Warszawie
Al. Niepodległości 208

Inwestor
 Investor
 Główny Urząd Statystyczny
 w Warszawie
 Al. Niepodległości 208
 00-925 Warszawa

Stadium	INWENTARYZACJA	Symbol Symbol
	Architektura	A

Temat
 Drawing Title
Elewacja nr 1-skrzydło "A"

Skala Scale	1:100	Nr rysunku Drawing Number
Data Date	10.2015	A-11a

BUDYNEK A / ELEWACJA NR 1

SKANOWANIE LASEROWE 3D

Projekt współfinansowany przez Unię Europejską ze środków Funduszu Spójności w ramach Programu Operacyjnego Infrastruktura i Środowisko 2007-2013
Priorytet: IX infrastruktura energetyczna przyjazna środowisku i efektywność energetyczna

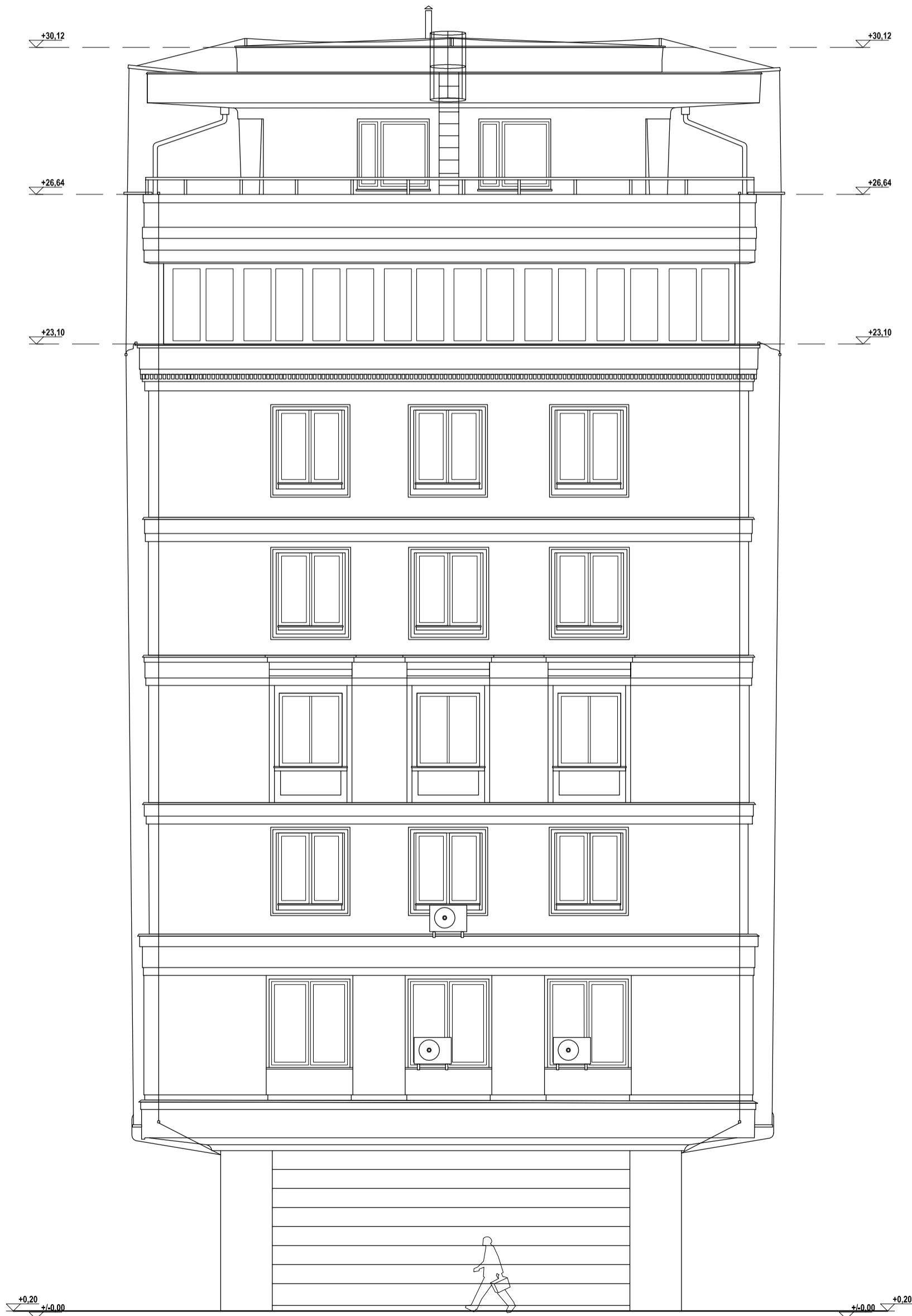

Wszystkie prawa autorskie dotyczące tego rysunku są własnością pracowni "Studio Form Architektonicznych Pantel" na podstawie ustawy o prawie autorskim i prawach pokrewnych z dn. 4 lutego 1994 r. Niniejszy rysunek jest wydany pod warunkiem, że nie będzie udostępniany, kopiowany ani modyfikowany bez pisemnej zgody "Studio Form Architektonicznych Pantel".

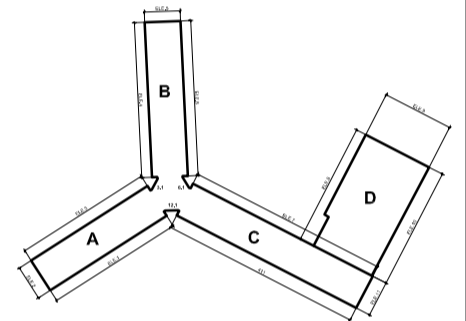

STUDIO FORM
ARCHITEKTONICZNYCH
mgr inż.arch. Tomasz Lella

10-150 OLSZTYN UL. RYBAKI 40 tel./fax. 527 56 60
NIP 739-121-53-97 REGON 510299889
e-mail: studio@pantel.olsztyn.pl http: www.pantel.olsztyn.pl

Imię Nazwisko Name Projektant / Designer	
mgr inż.arch. Tomasz Lella	363/94/OL
mgr inż.arch. Karol Klimowicz	BI-PdOKK/122/2009
mgr inż.arch. E. Orzechowska-Klimowicz	

Tytuł Projektu
Project Title
**Inwentaryzacja wielobranżowa budynku
Głównego Urzędu Statystycznego
w Warszawie
Al. Niepodległości 208**

Inwestor
Investor
Główny Urząd Statystyczny
w Warszawie
Al. Niepodległości 208
00-925 Warszawa

Stadium	INWENTARYZACJA	Symbol Symbol
Branża Discipline	Architektura	A

Temat
Drawing Title
Elewacja nr 2-skrzydło "A"

Skala Scale	1:100	Nr rysunku Drawing Number
Data Date	10.2015	A-11b

SKANOWANIE LASEROWE 3D

Projekt współfinansowany przez Unię Europejską ze środków Funduszu Spójności w ramach Programu Operacyjnego Infrastruktura i Środowisko 2007-2013
 Priorytet: IX infrastruktura energetyczna przyjazna środowisku i efektywność energetyczna



Wszystkie prawa autorskie dotyczące tego rysunku są własnością pracowni "Studio Form Architektonicznych Pantel" na podstawie ustawy o prawie autorskim i prawach pokrewnych z dn. 4 lutego 1994 r. Niniejszy rysunek jest wydany pod warunkiem, że nie będzie udostępniany, kopiowany ani modyfikowany bez pisemnej zgody "Studio Form Architektonicznych Pantel".

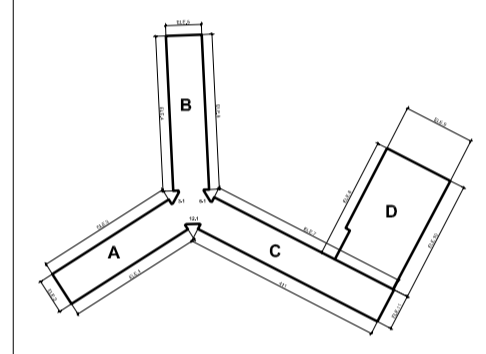

STUDIO FORM
ARCHITEKTONICZNYCH
 mgr inż. arch. Tomasz Lella

10-150 OLSZTYM UL. RYBAKI 40 tel./fax. 527 56 60
 NIP 739-121-53-97 REGON 510298689
 e-mail: studio@pantel.olsztyn.pl http: www.pantel.olsztyn.pl

Imię Nazwisko Name	Nr Upewnien Licence Number	Podpis Signature
mgr inż. arch. Tomasz Lella	363/94/OL	
mgr inż. arch. Karol Klimowicz	BI-PdOKK/122/2009	
mgr inż. arch. E. Orzechowska-Klimowicz		

Tytuł Projektu
 Project Title

Inwentaryzacja wielobranżowa budynku Głównego Urzędu Statystycznego w Warszawie Al. Niepodległości 208

Inwestor
 Investor

Główny Urząd Statystyczny w Warszawie
 Al. Niepodległości 208
 00-925 Warszawa

Stadium	INWENTARYZACJA	Symbol	
Branża	Architektura	Symbol	A

Temat
 Drawing Title

Elewacja nr 3-skrzydło "A"

Skala	1:100	Nr rysunku	
Data	10.2015	Drawing Number	A-11c

BUDYNEK A / ELEWACJA NR 3

SKANOWANIE LASEROWE 3D

Projekt współfinansowany przez Unię Europejską ze środków Funduszu Spójności w ramach Programu Operacyjnego Infrastruktura i Środowisko 2007-2013

Priorytet: IX infrastruktura energetyczna przyjazna środowisku i efektywność energetyczna

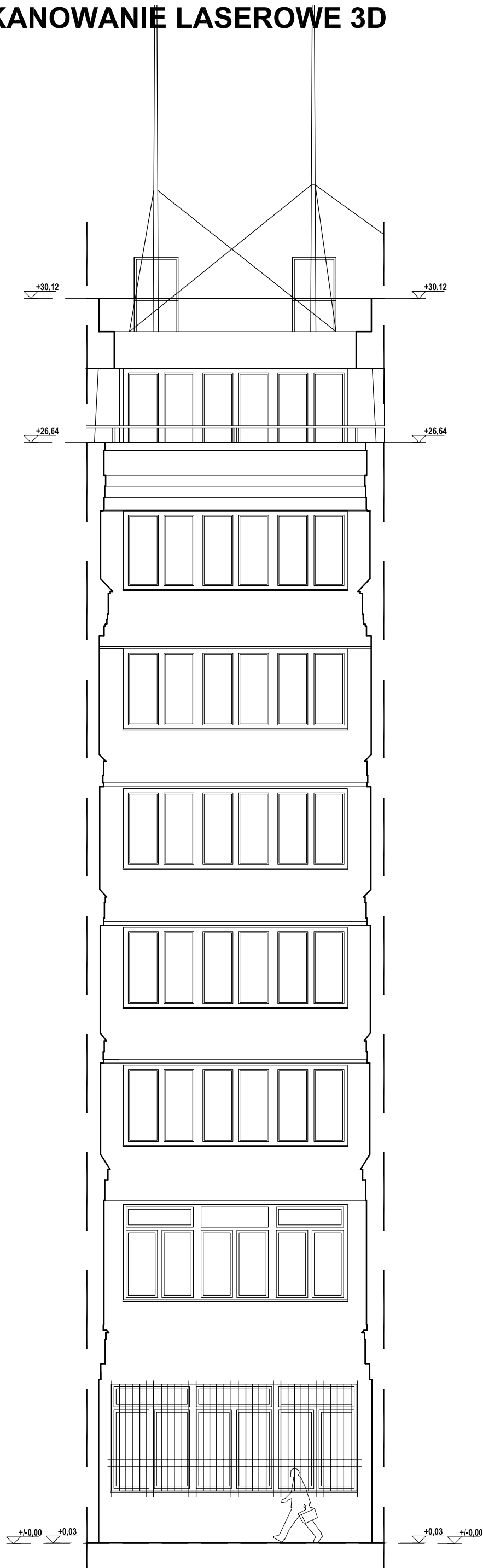

ELEWACJA NR 12.1

Wszystkie prawa autorskie dotyczące tego rysunku są własnością pracowni "Studio Form Architektonicznych Pantel" na podstawie ustawy o prawie autorskim i prawach pokrewnych z dn. 4 lutego 1994 r. Niniejszy rysunek jest wydany pod warunkiem, że nie będzie udostępniany, kopiowany ani modyfikowany bez pisemnej zgody "Studio Form Architektonicznych Pantel".

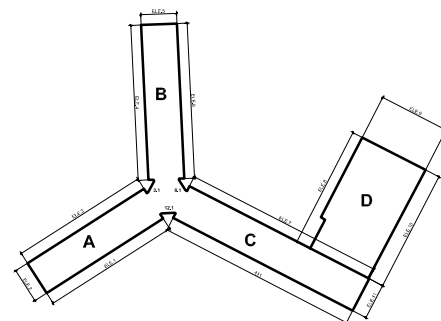

STUDIO FORM
ARCHITEKTONICZNYCH
mgr inż.arch. Tomasz Lella

10-150 OLSZTYN UL. RYBAKI 40 tel./fax. 527 56 60
NIP 739-121-53-97 REGON 510299889
e-mail: studio@pantel.olsztyn.pl http: www.pantel.olsztyn.pl

Imię Nazwisko Name Projektant / Designer	
mgr inż.arch. Tomasz Lella	363/94/OL
mgr inż.arch. Karol Klimowicz	BI-PdOKK/122/2009
mgr inż.arch. E. Orzechowska-Klimowicz	

Tytuł Projektu
Project Title
**Inwentaryzacja wielobranżowa budynku
Głównego Urzędu Statystycznego
w Warszawie
Al. Niepodległości 208**

Inwestor
Investor
**Główny Urząd Statystyczny
w Warszawie
Al. Niepodległości 208
00-925 Warszawa**

Stadium	INWENTARYZACJA	Symbol Symbol
Branża Discipline	Architektura	A

Temat
Drawing Title
Elewacja nr 12.1-skrz. "A"

Skala Scale	1:100	Nr rysunku Drawing Number
Data Date	10.2015	A-11d



Wszystkie prawa autorskie dotyczące tego rysunku są własnością pracowni "Studio Form Architektonicznych Pantel" na podstawie ustawy o prawie autorskim i prawach pokrewnych z dn. 4 lutego 1994 r. Niniejszy rysunek jest wydany pod warunkiem, że nie będzie udostępniany, kopiowany ani modyfikowany bez pisemnej zgody "Studio Form Architektonicznych Pantel".

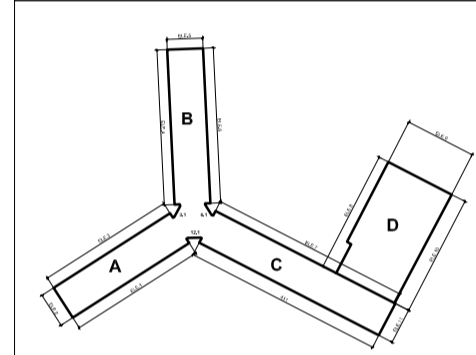

STUDIO FORM
ARCHITEKTONICZNYCH
 pantel
 mgr inż. arch. Tomasz Lella

10-150 OLSZTYN UL. RYBAKI 40 tel./fax. 527 56 60
 NIP 739-121-53-97 REGON 510299899
 e-mail: studio@pantel.olsztyn.pl http: www.pantel.olsztyn.pl

Imię i Nazwisko Name Projektant / Designer	Nr uprawnień Licence Number	Podpis Signature
mgr inż. arch. Tomasz Lella	363/94/OL	
mgr inż. arch. Karol Klimowicz	Bl-PdOKK/122/2009	
mgr inż. arch. E. Orzechowska-Klimowicz		

Tytuł Projektu
 Project Title

Inwentaryzacja wielobranżowa budynku
Głównego Urzędu Statystycznego
w Warszawie
Al. Niepodległości 208

Inwestor
 Investor

Główny Urząd Statystyczny
 w Warszawie
 Al. Niepodległości 208
 00-925 Warszawa

Stadium Stage	INWENTARYZACJA	Symbol Symbol	A
Branża Discipline	Architektura		

Temat
 Drawing Title

Elewacja nr 4-skrzydło "B"

Skala Scale	1:100	Nr rysunku Drawing Number	A-12a
Data Date	10.2015		

BUDYNEK B / ELEWACJA NR 4

SKANOWANIE LASEROWE 3D

Projekt współfinansowany przez Unię Europejską ze środków Funduszu Spójności w ramach Programu Operacyjnego Infrastruktura i Środowisko 2007-2013

Priorytet: IX infrastruktura energetyczna przyjazna środowisku i efektywność energetyczna

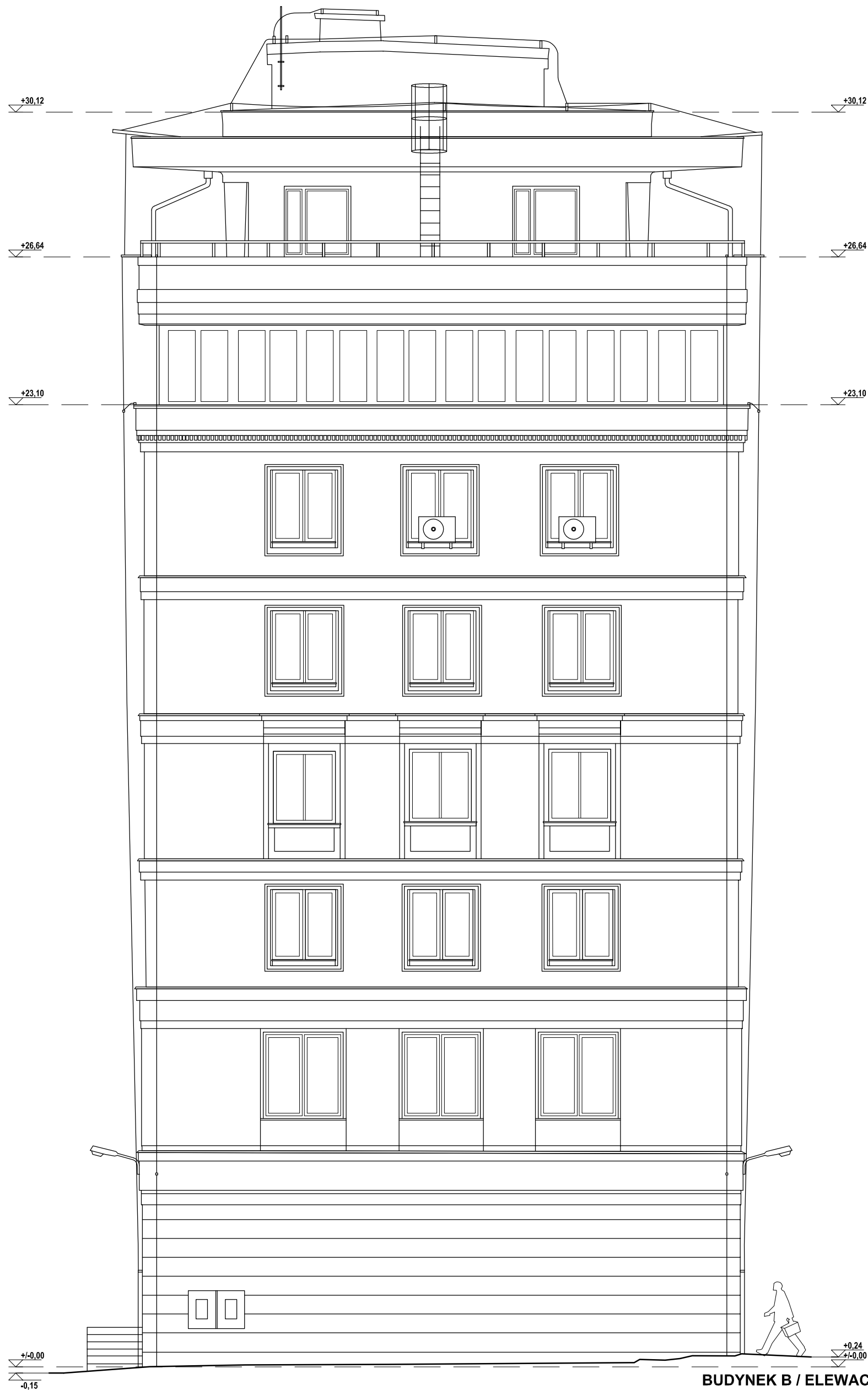

Wszystkie prawa autorskie dotyczące tego rysunku są własnością pracowni "Studio Form Architektonicznych Pantel" na podstawie ustawy o prawie autorskim i prawach pokrewnych z dn. 4 lutego 1994 r. Niniejszy rysunek jest wydany pod warunkiem, że nie będzie udostępniany, kopiowany ani modyfikowany bez pisemnej zgody "Studio Form Architektonicznych Pantel".

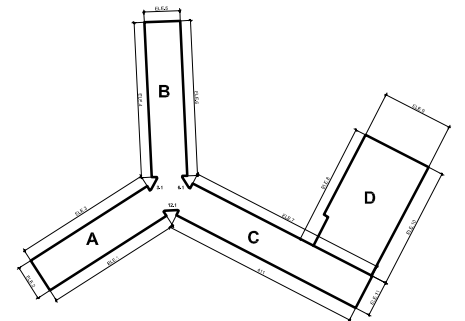

STUDIO FORM
ARCHITEKTONICZNYCH
mgr inż.arch. Tomasz Lella

10-150 OLSZTYN UL. RYBAKI 40 tel./fax. 527 56 60
NIP 739-121-53-97 REGON 510299889
e-mail: studio@pantel.olsztyn.pl http: www.pantel.olsztyn.pl

Imię Nazwisko Name Projektant / Designer		
mgr inż.arch. Tomasz Lella	363/94/OL	
mgr inż.arch. Karol Klimowicz	BI-PdOKK/122/2009	
mgr inż.arch. E. Orzechowska-Klimowicz		

Tytuł Projektu
Project Title
**Inwentaryzacja wielobranżowa budynku
Głównego Urzędu Statystycznego
w Warszawie
Al. Niepodległości 208**

Inwestor
Investor
Główny Urząd Statystyczny
w Warszawie
Al. Niepodległości 208
00-925 Warszawa

Stadium	INWENTARYZACJA	Symbol Symbol
Branża Discipline	Architektura	A

Temat
Drawing Title
Elewacja nr 5-skrzydło "B"

Skala Scale	1:100	Nr rysunku Drawing Number
Data Date	10.2015	A-12b

BUDYNEK B / ELEWACJA NR 5



Wszystkie prawa autorskie dotyczące tego rysunku są własnością pracowni "Studio Form Architektonicznych Pantel" na podstawie ustawy o prawie autorskim i prawach pokrewnych z dn. 4 lutego 1994 r. Niniejszy rysunek jest wydany pod warunkiem, że nie będzie udostępniany, kopiowany ani modyfikowany bez pisemnej zgody "Studio Form Architektonicznych Pantel".

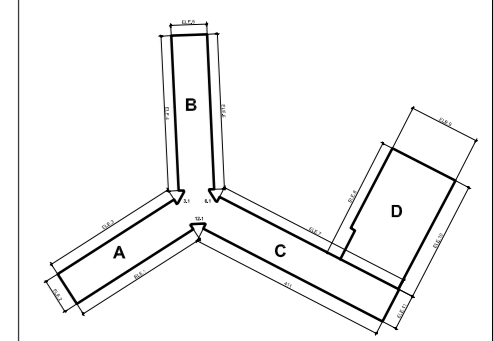

STUDIO FORM
 ARCHITEKTONICZNYCH
 mgr inż. arch. Tomasz Lella

10-150 OLSZTYN UL. RYBAKI 40 tel./fax: 527 56 60
 NIP: 739-121-53-97 REGON 510299889
 e-mail: studio@pantel.olsztyn.pl http: www.pantel.olsztyn.pl

Imię i Nazwisko / Name	Nr Uprawnień / License Number	Podpis / Signature
mgr inż. arch. Tomasz Lella	363/94/OL	
mgr inż. arch. Karol Klimowicz	BI-PdOKK/122/2009	
mgr inż. arch. E. Orzechowska-Klimowicz		

Tytuł Projektu
 Project Title

Inwentaryzacja wielobranżowa budynku
 Głównego Urzędu Statystycznego
 w Warszawie
 Al. Niepodległości 208

Inwestor
 Inwestor
 Główny Urząd Statystyczny
 w Warszawie
 Al. Niepodległości 208
 00-925 Warszawa

Stadium	INWENTARYZACJA	Symbol / Symbol	A
----------------	----------------	-----------------	---

Branża / Discipline
 Architektura

Temat / Drawing Title
 Elewacja nr 6-skrzydło "B"

Skala / Scale	1:100	Nr rysunku / Drawing Number	A-12C
Data / Date	10.2015		

BUDYNEK A / ELEWACJA NR 6

Projekt współfinansowany przez Unię Europejską ze środków Funduszu Spójności w ramach Programu Operacyjnego Infrastruktura i Środowisko 2007-2013

Priorytet: IX infrastruktura energetyczna przyjazna środowisku i efektywność energetyczna

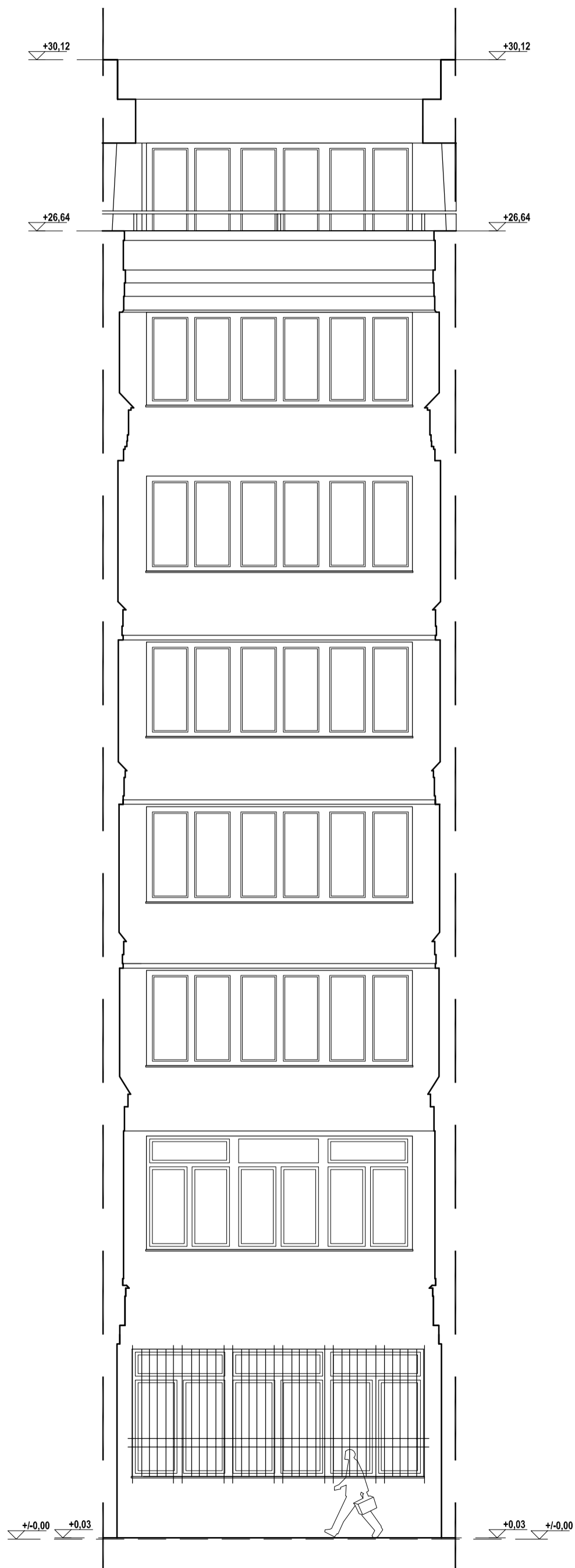

Wszystkie prawa autorskie dotyczące tego rysunku są własnością pracowni "Studio Form Architektonicznych Pantel" na podstawie ustawy o prawie autorskim i prawach pokrewnych z dn. 4 lutego 1994 r. Niniejszy rysunek jest wydany pod warunkiem, że nie będzie udostępniany, kopiowany ani modyfikowany bez pisemnej zgody "Studio Form Architektonicznych Pantel".

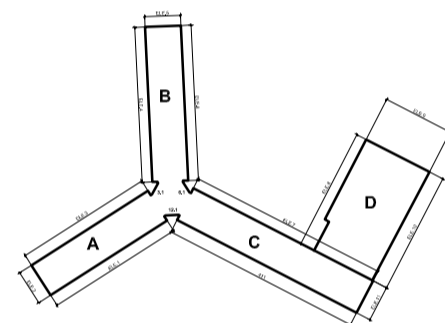

STUDIO FORM
ARCHITEKTONICZNYCH
mgr inż.arch. Tomasz Lella

10-150 OLSZTYN UL. RYBAKI 40 tel./fax. 527 56 60
NIP 739-121-53-97 REGON 510299889

e-mail: studio@pantel.olsztyn.pl

http: www.pantel.olsztyn.pl

Imię Nazwisko Name Projektant / Designer	
mgr inż.arch. Tomasz Lella	363/94/OL
mgr inż.arch. Karol Klimowicz	BI-PdOKK/122/2009
mgr inż.arch. E. Orzechowska-Klimowicz	

Inwentaryzacja wielobranżowa budynku
Głównego Urzędu Statystycznego
w Warszawie
Al. Niepodległości 208

Inwestor
Investor
Główny Urząd Statystyczny
w Warszawie
Al. Niepodległości 208
00-925 Warszawa

Stadium	INWENTARYZACJA	Symbol Symbol
		A

Temat
Drawing Title
Elewacja nr 3.1-skrz. "B"

Skala Scale	1:100	Nr rysunku Drawing Number
Data Date	10.2015	A-12d

ELEWACJA NR 3.1

SKANOWANIE LASEROWE 3D



Wszystkie prawa autorskie dotyczące tego rysunku są własnością pracowni "Studio Form Architektonicznych Pantel" na podstawie ustawy o prawie autorskim i prawach pokrewnych z dn. 4 lutego 1994 r.
 Niniejszy rysunek jest wydany pod warunkiem, że nie będzie udostępniany, kopiowany ani modyfikowany bez pisemnej zgody "Studio Form Architektonicznych Pantel".

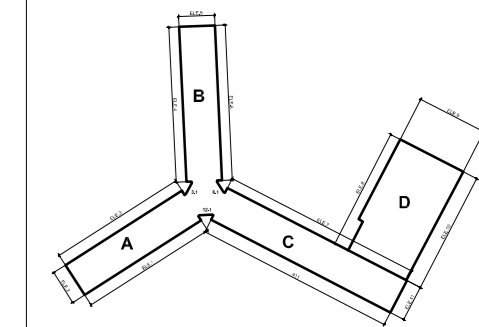

STUDIO FORM
ARCHITEKTONICZNYCH
 mgr inż. arch. Tomasz Lella

10-150 OLSZTYN UL. RYBAKI 40 tel./fax: 527 56 60
 NIP: 739-121-53-97 REGON 510299899
 e-mail: studio@pantel.olsztyn.pl http://www.pantel.olsztyn.pl

Imię i Nazwisko Projektant / Designer	Nr uprawnień Licence Number	Podpis Signature
mgr inż. arch. Tomasz Lella	363/94/OŁ	
mgr inż. arch. Karol Klimowicz	BI-P/00KK/122/2009	
mgr inż. arch. E. Orzechowska-Klimowicz		

Tytuł Projektu
 Project Title
Inwentaryzacja wielobranżowa budynku
Głównego Urzędu Statystycznego
w Warszawie
Al. Niepodległości 208

Investor
 Investor
Główny Urząd Statystyczny
w Warszawie
Al. Niepodległości 208
00-925 Warszawa

Stadium INWENTARYZACJA **Symbol**
 Symbol

Branża Architektura **Symbol**
 Discipline Symbol

Temat
 Drawing Title
Elewacja nr 7-skrzydło "C"

Skala 1:100 **Nr rysunku**
 Scale Drawing Number
Data 10.2015 **A-13a**
 Date

BUDYNEK C / ELEWACJA NR 7

SKANOWANIE LASEROWE 3D



UNIA EUROPEJSKA
FUNDUSZ SPÓJNOŚCI



Projekt współfinansowany przez Unię Europejską ze środków Funduszu Spójności w ramach Programu Operacyjnego Infrastruktura i Środowisko 2007-2013

Priorytet: IX infrastruktura energetyczna przyjazna środowisku i efektywność energetyczna

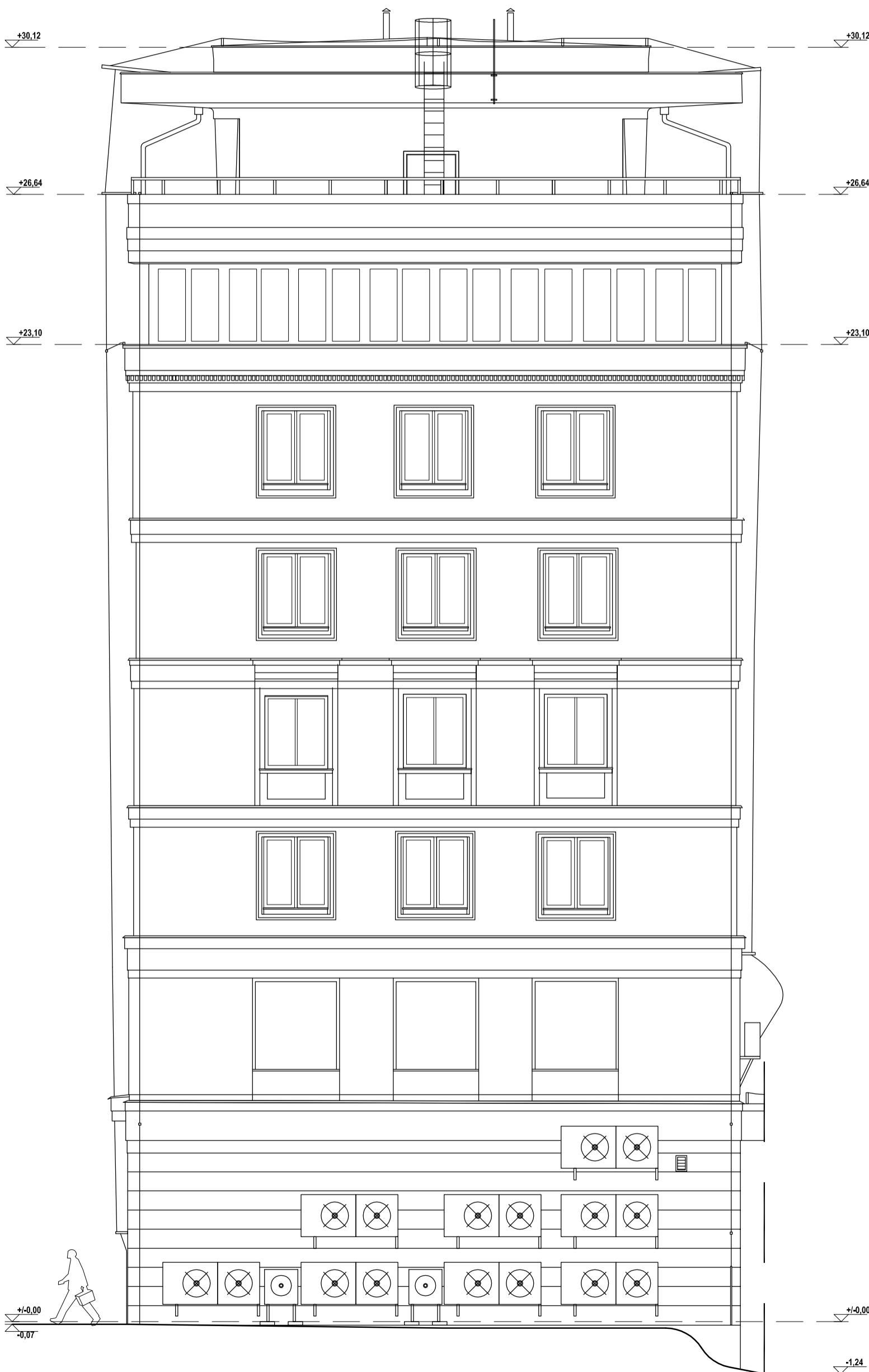

Wszystkie prawa autorskie dotyczące tego rysunku są własnością pracowni "Studio Form Architektonicznych Pantel" na podstawie ustawy o prawie autorskim i prawach pokrewnych z dn. 4 lutego 1994 r. Niniejszy rysunek jest wydany pod warunkiem, że nie będzie udostępniany, kopiowany ani modyfikowany bez pisemnej zgody "Studio Form Architektonicznych Pantel".

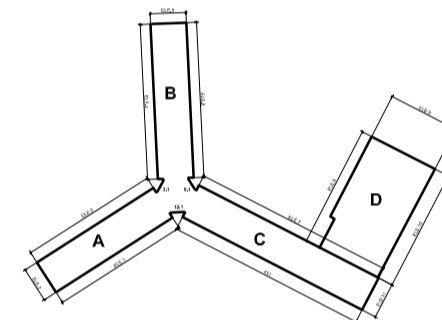

STUDIO FORM
ARCHITEKTONICZNYCH
mgr inż.arch. Tomasz Lella

10-150 OLSZTYN UL. RYBAKI 40 tel./fax. 527 56 60
NIP 739-121-53-97 REGON 510299889

e-mail: studio@pantel.olsztyn.pl http: www.pantel.olsztyn.pl

Imię Nazwisko Name Projektant / Designer		
mgr inż.arch. Tomasz Lella	363/94/OL	
mgr inż.arch. Karol Klimowicz	Bi-PdOKK/122/2009	
mgr inż.arch. E. Orzechowska-Klimowicz		

Tytuł Projektu
Project Title
Inwentaryzacja wielobranżowa budynku Głównego Urzędu Statystycznego w Warszawie Al. Niepodległości 208

Inwestor
Investor
Główny Urząd Statystyczny w Warszawie Al. Niepodległości 208 00-925 Warszawa

Stadium	INWENTARYZACJA	Symbol Symbol
Branża Discipline	Architektura	A

Temat
Drawing Title
Elewacja nr 11-skrzydło "C"

Skala Scale	1:100	Nr rysunku Drawing Number
Data Date	10.2015	A-13b

BUDYNEK C / ELEWACJA NR 11

SKANOWANIE LASEROWE 3D



Projekt współfinansowany przez Unię Europejską ze środków Funduszu Spójności w ramach Programu Operacyjnego Infrastruktura i Środowisko 2007-2013
 Priorytet: IX infrastruktura energetyczna przyjazna środowisku i efektywność energetyczna



Wszystkie prawa autorskie dotyczące tego rysunku są własnością pracowni "Studio Form Architektonicznych Pantel" na podstawie umowy o prawie autorskim i prawach pokrewnych z dn. 4 lutego 1994 r. Niniejszy rysunek jest wydany pod warunkiem, że nie będzie udostępniany, kopiowany ani modyfikowany bez pisemnej zgody "Studio Form Architektonicznych Pantel".

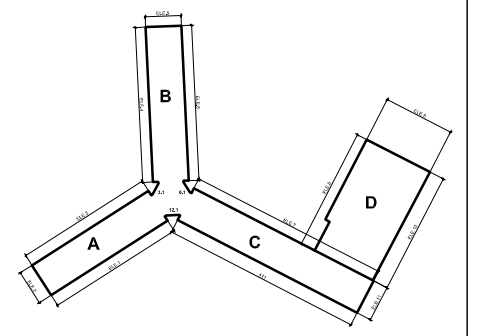

STUDIO FORM
ARCHITEKTONICZNYCH
 mgr inż. arch. Tomasz Lella

10-150 OLSZTYN UL. RYBAKI 40 tel./fax. 527 56 60
 NIP: 739-121-53-97 REGON 510299889

Imię i Nazwisko Projektant / Designer	Nr uprawnień Licence Number	Podpis Signature
mgr inż. arch. Tomasz Lella	363/94/OL	
mgr inż. arch. Karol Klimowicz	BI-P/OKK/122/2009	
mgr inż. arch. E. Orzechowska-Klimowicz		

Tytuł Projektu
 Project Title

Inwentaryzacja wielobranżowa budynku
Głównego Urzędu Statystycznego
w Warszawie
Al. Niepodległości 208

Investor
 Investor
 Główny Urząd Statystyczny
 w Warszawie
 Al. Niepodległości 208
 00-925 Warszawa

Stadium	INWENTARYZACJA	Symbol Symbol
Branża Discipline	Architektura	A

Temat
 Drawing Title
Elewacja nr 12-skrzydło "C"

Skala Scale	1:100	Nr rysunku Drawing Number
Data Date	10.2015	A-13c

BUDYNEK C / ELEWACJA NR 12

SKANOWANIE LASEROWE 3D

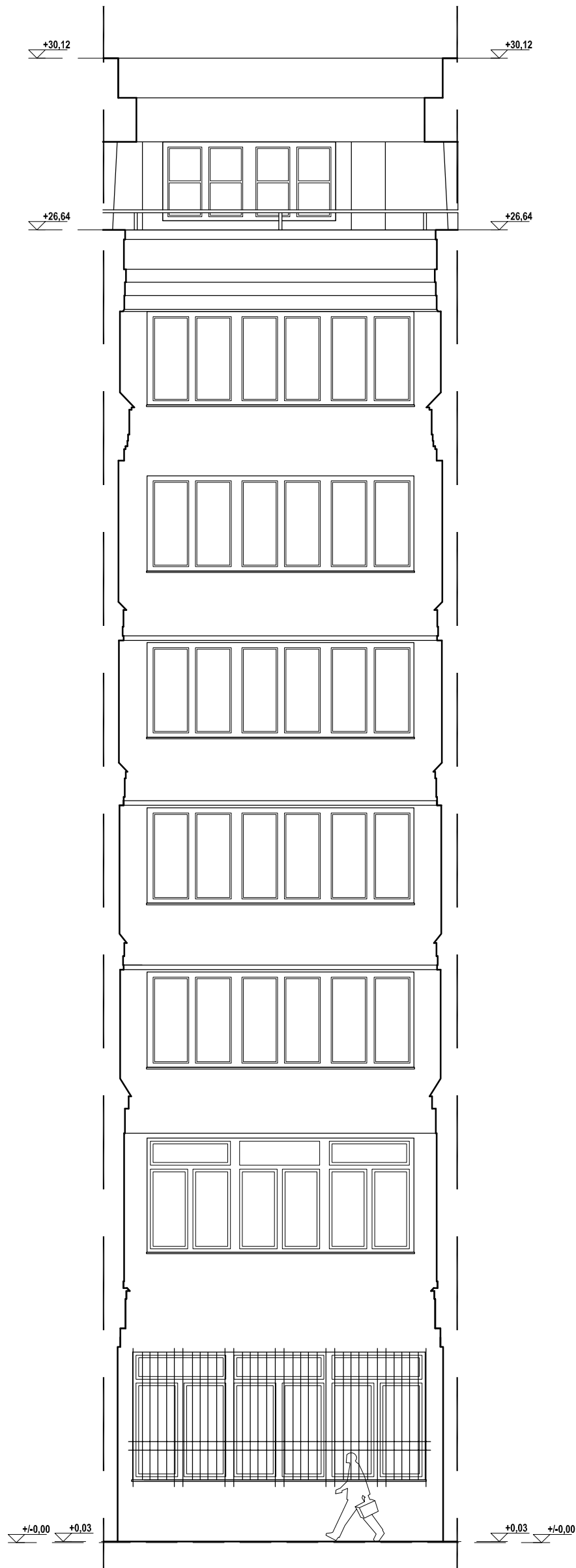

ELEWACJA NR 6.1

Wszystkie prawa autorskie dotyczące tego rysunku są własnością pracowni "Studio Form Architektonicznych Pantel" na podstawie ustawy o prawie autorskim i prawach pokrewnych z dn. 4 lutego 1994 r. Niniejszy rysunek jest wydany pod warunkiem, że nie będzie udostępniany, kopiowany ani modyfikowany bez pisemnej zgody "Studio Form Architektonicznych Pantel".

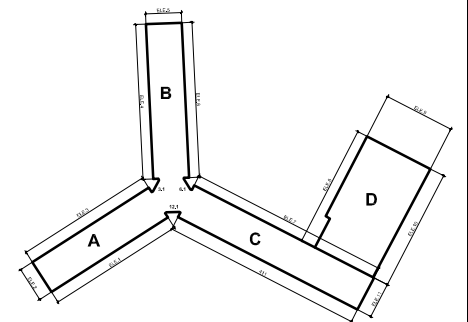

STUDIO FORM
ARCHITEKTONICZNYCH
mgr inż.arch. Tomasz Lella

10-150 OLSZTYN UL. RYBAKI 40 tel./fax. 527 56 60
NIP 739-121-53-97 REGON 510299889

e-mail: studio@pantel.olsztyn.pl http: www.pantel.olsztyn.pl

Imię Nazwisko Name	Projektant / Designer	
mgr inż.arch. Tomasz Lella	363/94/OL	
mgr inż.arch. Karol Klimowicz	BI-PdOKK/122/2009	
mgr inż.arch. E. Orzechowska-Klimowicz		

**Inwentaryzacja wielobranżowa budynku
Głównego Urzędu Statystycznego
w Warszawie
Al. Niepodległości 208**

Inwestor
Investor
Główny Urząd Statystyczny
w Warszawie
Al. Niepodległości 208
00-925 Warszawa

Stadium	INWENTARYZACJA	Symbol Symbol
Branża Discipline	Architektura	A

Temat
Drawing Title
Elewacja nr 6.1-skrz."C"

Skala Scale	1:100	Nr rysunku Drawing Number
Data Date	10.2015	A-13d

SKANOWANIE LASEROWE 3D

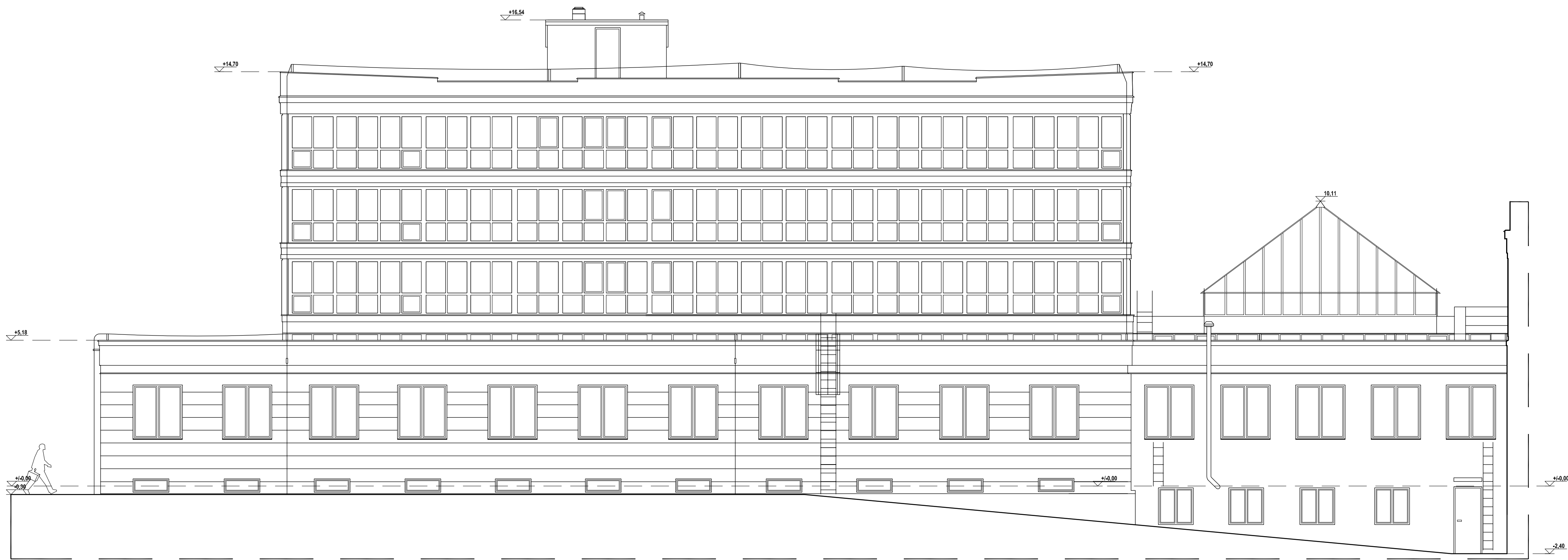

Projekt współfinansowany przez Unię Europejską ze środków Funduszu Spójności w ramach Programu Operacyjnego Infrastruktura i Środowisko 2007-2013
 Priorytet: IX infrastruktura energetyczna przyjazna środowisku i efektywność energetyczna

Wszystkie prawa autorskie dotyczące tego rysunku są własnością pracowni "Studio Form Architektonicznych Pantel" na podstawie ustawy o prawie autorskim i prawach pokrewnych z dn. 4 lutego 1994 r. Niniejszy rysunek jest wydany pod warunkiem, że nie będzie udostępniany, kopiowany ani modyfikowany bez pisemnej zgody "Studio Form Architektonicznych Pantel".

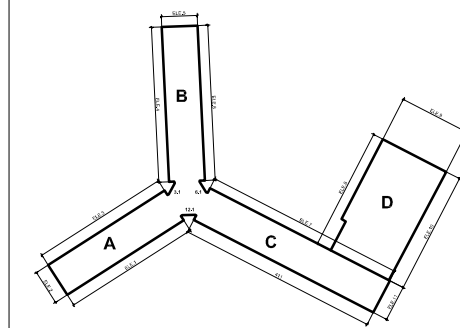

STUDIO FORM
ARCHITEKTONICZNYCH
 mgr inż.arch. Tomasz Lella

10-150 OLSZTYN UL. RYBAKI 40 tel./fax. 527 56 60
 NIP 739-121-53-97 REGON 510299889
 e-mail: studio@pantel.olsztyn.pl http: www.pantel.olsztyn.pl

Imię Nazwisko Name Projektant / Designer	Nr Upewnien Licence Number	Podpis Signature
mgr inż.arch. Tomasz Lella	363/94/OL	
mgr inż.arch. Karol Klimowicz	BI-PdOKK/122/2009	
mgr inż.arch. E. Orzechowska-Klimowicz		

Tytuł Projektu
 Project Title

Inwentaryzacja wielobranżowa budynku
Głównego Urzędu Statystycznego
w Warszawie
Al. Niepodległości 208

Investor
 Investor

Główny Urząd Statystyczny
 w Warszawie
 Al. Niepodległości 208
 00-925 Warszawa

Stadium Stage	INWENTARYZACJA	Symbol Symbol
Branża Discipline	Architektura	A

Temat
 Drawing Title

Elewacja nr 8-skrzydło "D"

Skala Scale	1:100	Nr rysunku Drawing Number
Data Date	10.2015	A-14a



**INFRASTRUKTURA
I ŚRODOWISKO**
NARODOWA STRATEGIA SPÓJNOŚCI



UNIA EUROPEJSKA
FUNDUSZ SPÓJNOŚCI



Projekt współfinansowany przez Unię Europejską ze środków Funduszu Spójności w ramach Programu Operacyjnego Infrastruktura i Środowisko 2007-2013

Priorytet: IX infrastruktura energetyczna przyjazna środowisku i efektywność energetyczna

SKANOWANIE LASEROWE 3D



BUDYNEK D / ELEWACJA NR 9

Wszystkie prawa autorskie dotyczące tego rysunku są własnością pracowni "Studio Form Architektonicznych Pantel" na podstawie ustawy o prawie autorskim i prawach pokrewnych z dn. 4 lutego 1994 r. Niniejszy rysunek jest wydany pod warunkiem, że nie będzie udostępniany, kopiowany ani modyfikowany bez pisemnej zgody "Studio Form Architektonicznych Pantel".

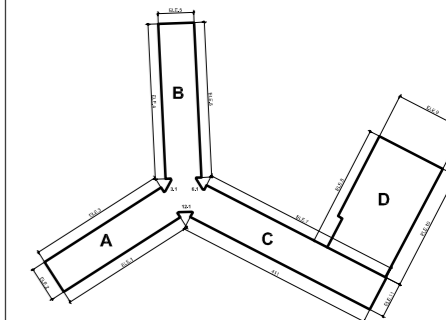

STUDIO FORM
ARCHITEKTONICZNYCH
pantel
mgr inż.arch. Tomasz Lella

10-150 OLSZTYN UL. RYBAKI 40 tel./fax. 527 56 60
NIP 739-121-53-97 REGON 510299889

e-mail: studio@pantel.olsztyn.pl http: www.pantel.olsztyn.pl

Imię Nazwisko Name Projektant / Designer	Nr Uprawnień Licence Number	Podpis Signature
mgr inż.arch. Tomasz Lella	363/94/OL	
mgr inż.arch. Karol Klimowicz	BI-PdOKK/122/2009	
mgr inż.arch. E. Orzechowska-Klimowicz		

Tytuł Projektu
Project Title

Inwestor
Investor
Główny Urząd Statystyczny
w Warszawie
Al. Niepodległości 208
00-925 Warszawa

Stadium	INWENTARYZACJA	Symbol Symbol
		A

Branża
Discipline
Architektura

Skala Scale	1:100	Nr rysunku Drawing Number
Data Date	10.2015	A-14b

Temat
Drawing Title
Elewacja nr 9-skrzydło "D"

SKANOWANIE LASEROWE 3D



Projekt współfinansowany przez Unię Europejską ze środków Funduszu Spójności w ramach Programu Operacyjnego Infrastruktura i Środowisko 2007-2013

Priorytet: IX infrastruktura energetyczna przyjazna środowisku i efektywność energetyczna

Wszystkie prawa autorskie dotyczące tego rysunku są własnością pracowni "Studio Form Architektonicznych Pantel" na podstawie ustawy o prawie autorskim i prawach pokrewnych z dn. 4 lutego 1994 r. Niniejszy rysunek jest wydany pod warunkiem, że nie będzie udostępniany, kopiowany ani modyfikowany bez pisemnej zgody "Studio Form Architektonicznych Pantel".

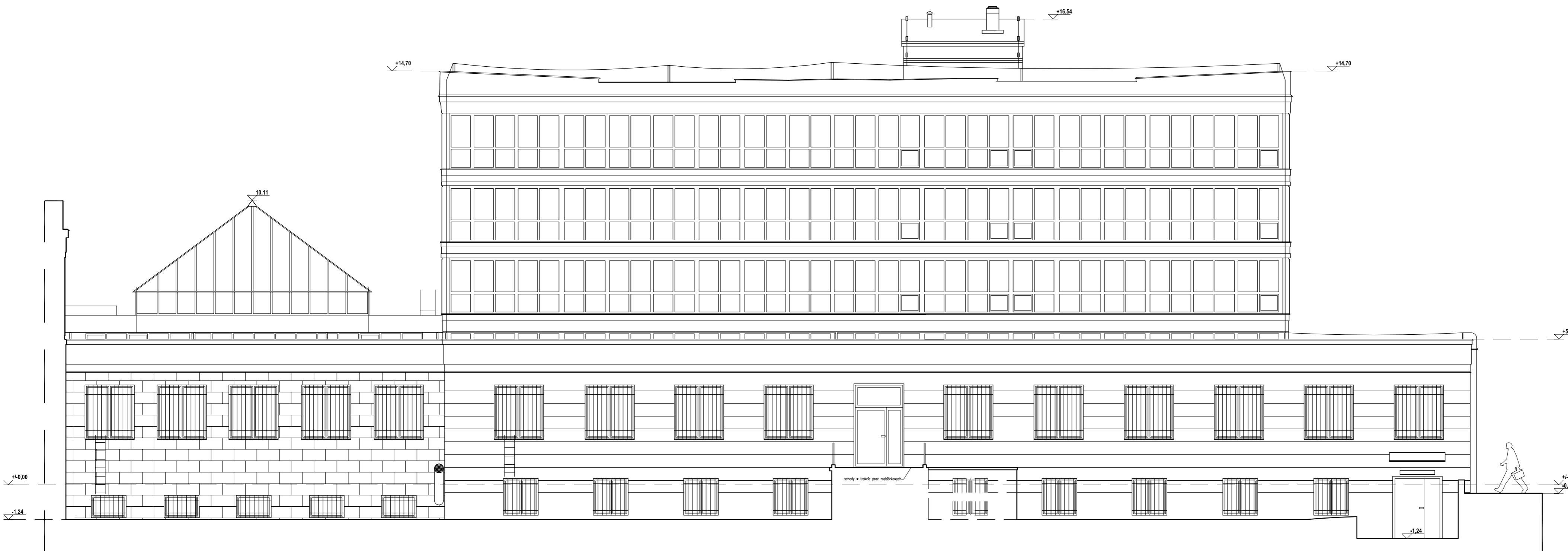
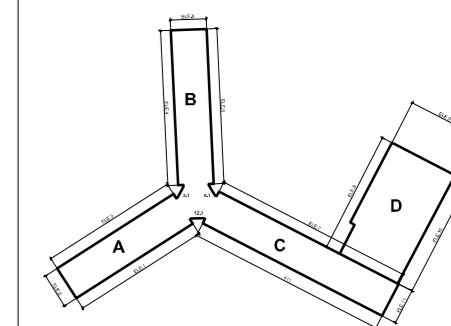

BUDYNEK D / ELEWACJA NR 10

STUDIO FORM
ARCHITEKTONICZNYCH
mgr inż.arch. Tomasz Lella

10-150 OLSZTYN UL. RYBAKI 40 tel./fax. 527 56 60
NIP 739-121-53-97 REGON 510299889
e-mail: studio@pantel.olsztyn.pl http: www.pantel.olsztyn.pl

Imię Nazwisko Name Projektant / Designer	Nr Uprawnień Licence Number	Podpis Signature
mgr inż.arch. Tomasz Lella	363/94/OL	
mgr inż.arch. Karol Klimowicz	BI-PdOKK/122/2009	
mgr Inż.arch. E. Orzechowska-Klimowicz		

Tytuł Projektu
Project Title

Inwentaryzacja wielobranżowa budynku Głównego Urzędu Statystycznego w Warszawie Al. Niepodległości 208

Inwestor
Investor

Główny Urząd Statystyczny w Warszawie
Al. Niepodległości 208
00-925 Warszawa

Stadium	INWENTARYZACJA	Symbol Symbol
Branża	Architektura	A

Temat
Drawing Title

Elewacja nr 10-skrzydło "D"

Skala	1:100	Nr rysunku Drawing Number
Data	10.2015	A-14c



Projekt współfinansowany przez Unię Europejską ze środków Funduszu Spójności w ramach Programu Operacyjnego Infrastruktura i Środowisko 2007-2013
Priorytet: IX Infrastruktura energetyczna przyjazna środowisku i efektywność energetyczna

Wszystkie prawa autorskie dotyczące tego rysunku są własnością pracowni "Studio Form Architektonicznych Pantel" na podstawie ustawy o prawie autorskim i prawach pokrewnych z dn. 4 lutego 1994 r. Niniejszy rysunek jest wydany pod warunkiem, że nie będzie udostępniany, kopiowany ani modyfikowany bez pisemnej zgody "Studio Form Architektonicznych Pantel".

BUDYNEK "A" PRZEKRÓJ A-A

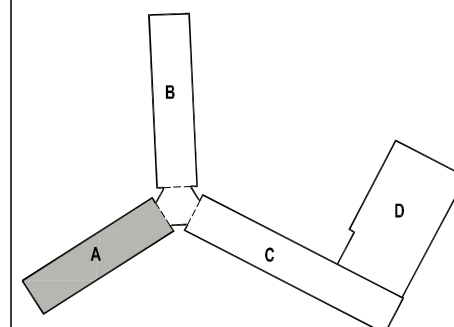
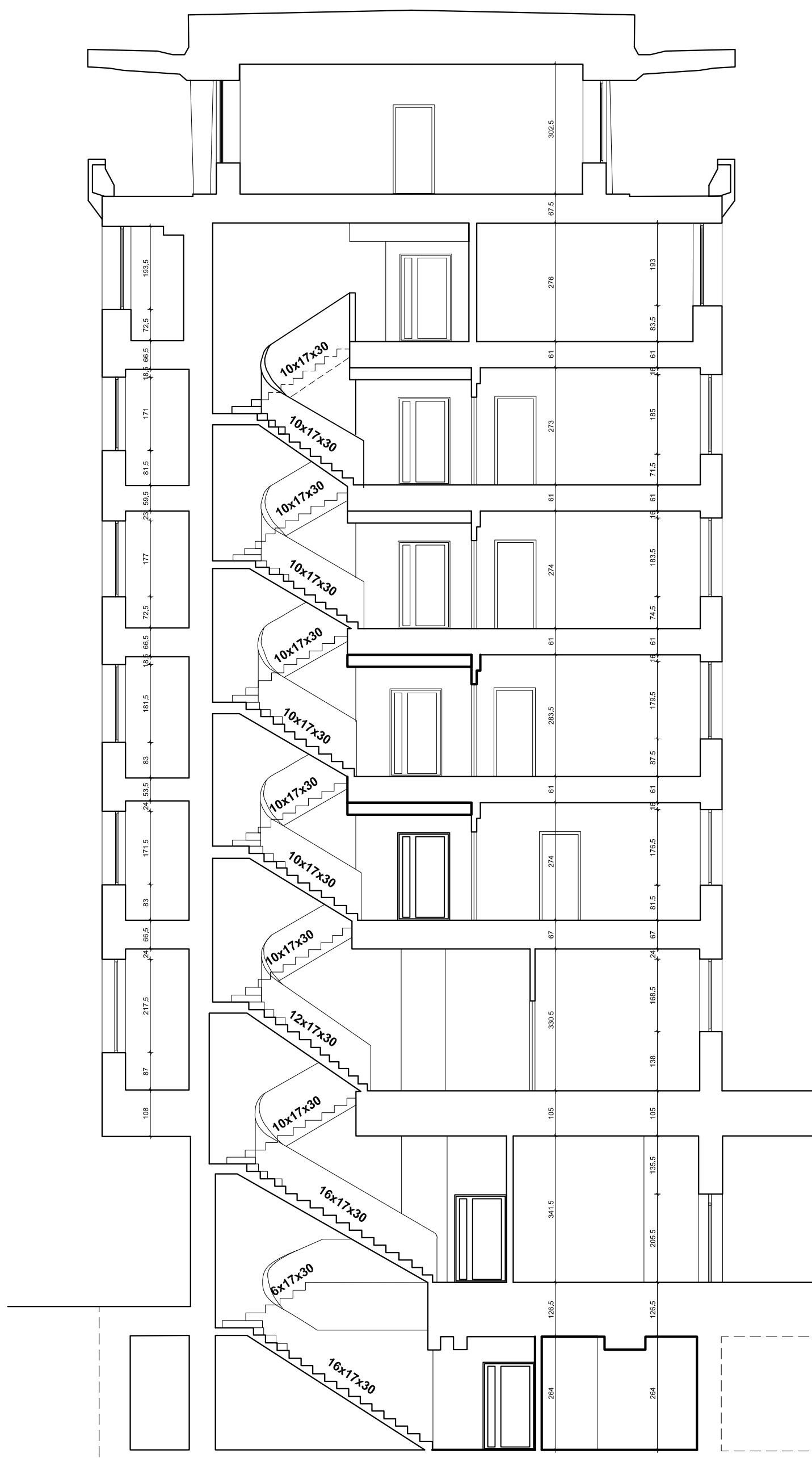

STUDIO FORM
ARCHITEKTONICZNYCH
mgr inż. arch. Tomasz Lella

10-150 OLSZTYN UL. RYBAKI 40 tel./fax. 527 56 60
NIP 739-121-53-97 REGON 510299889
e-mail: studio@pantel.olsztyn.pl http: www.pantel.olsztyn.pl

Imię Nazwisko Name	Nr Upnień Licence Number	Podpis Signature
mgr inż. arch. Tomasz Lella	363/94/OL	
mgr inż. arch. Karolina Felksk		

Tytuł Projektu
Project Title
Inwentaryzacja wielobranżowa budynku Głównego Urzędu Statystycznego mieszczącego się przy al. Niepodległości 208 w Warszawie

Inwestor
Investor
Główny Urząd Statystyczny w Warszawie
Al. Niepodległości 208
00-925 Warszawa

Stadium	INWENTARYZACJA	Symbol Symbol
Branża Discipline	Architektura	A

Temat
Drawing Title
Przekroj A-A-skrzydło "A"

Skala Scale	1:100	Nr rysunku Drawing Number
Data Date	10.2015	A-15a



Projekt współfinansowany przez Unię Europejską ze środków
Funduszu Spójności w ramach Programu Operacyjnego
Infrastruktura i Środowisko 2007-2013
Priorytet: IX Infrastruktura energetyczna przyjazna środowisku
i efektywność energetyczna

Wszystkie prawa autorskie dotyczące tego rysunku
są własnością pracowni "Studio Form
Architektonicznych Pantel"
na podstawie ustawy o prawie autorskim i prawach
pokrewnych z dn. 4 lutego 1994 r.
Niniejszy rysunek jest wydany pod warunkiem, że
nie będzie udostępniany, kopiowany ani
modyfikowany bez pisemnej zgody "Studio Form
Architektonicznych Pantel".

BUDYNEK B PRZEKRÓJ A-A

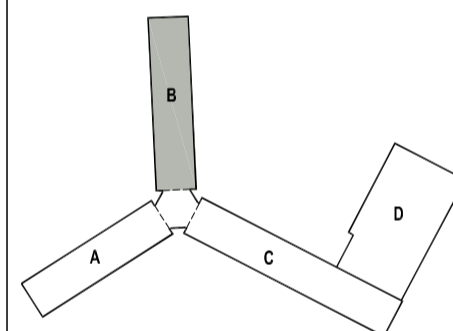
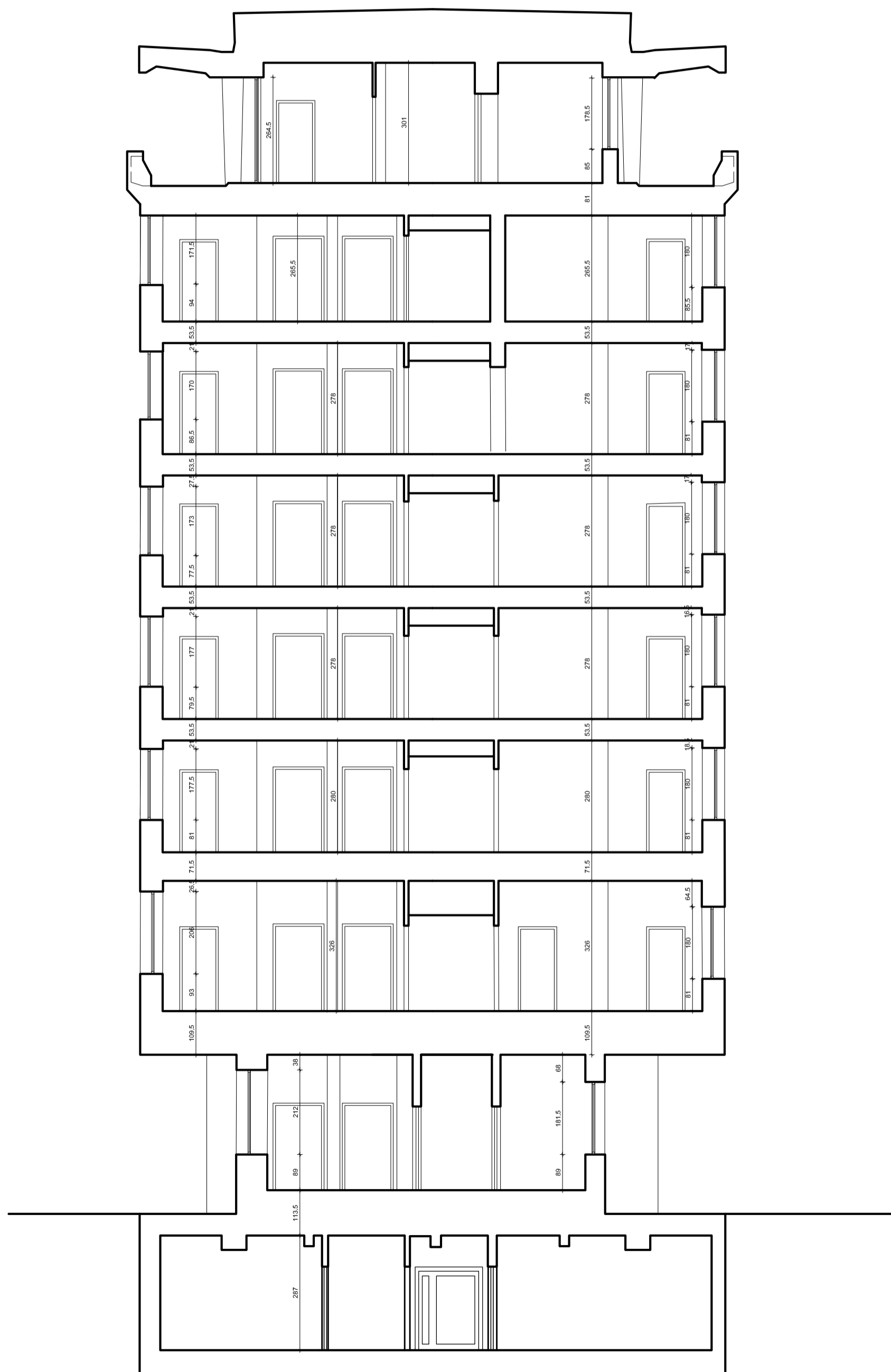

STUDIO FORM
ARCHITEKTONICZNYCH
mgr inż. arch. Tomasz Lella

10-150 OLSZTYN UL. RYBAKI 40 tel./fax, 527 56 60
NIP 739-121-53-97 REGON 510299899
e-mail: studio@pantel.olsztyn.pl http: www.pantel.olsztyn.pl

Imię Nazwisko Name Projektant / Designer	Nr Uprawnień Licence Number	Podpis Signature
mgr inż. arch. Tomasz Lella	363/94/OL	
mgr inż. arch. Karolina Feliksik		

Tytuł Projektu
Project Title
**Inwentaryzacja wielobranżowa
budynku Głównego Urzędu
Statystycznego mieszczącego
się przy al. Niepodległości 208
w Warszawie"**

Investor
Investor
Główny Urząd Statystyczny
w Warszawie
Al. Niepodległości 208
00-925 Warszawa

Stadium	INWENTARYZACJA	Symbol Symbol
Branża Discipline	Architektura	A

Temat
Drawing Title
Przekrój A-A-skrzydło "B"

Skala Scale	1:100	Nr rysunku Drawing Number
Data Date	10.2015	A-15b



Projekt współfinansowany przez Unię Europejską ze środków
Funduszu Spójności w ramach Programu Operacyjnego
Infrastruktura i Środowisko 2007-2013
Priorytet: IX Infrastruktura energetyczna przyjazna środowisku
i efektywność energetyczna

Wszystkie prawa autorskie dotyczące tego rysunku
są własnością pracowni "Studio Form
Architektonicznych Pantel"
na podstawie ustawy o prawie autorskim i prawach
pokrewnych z dn. 4 lutego 1994 r.
Niniejszy rysunek jest wydany pod warunkiem, że
nie będzie udostępniany, kopiowany ani
modyfikowany bez pisemnej zgody "Studio Form
Architektonicznych Pantel".

BUDYNEK "C" PRZEKRÓJ A-A

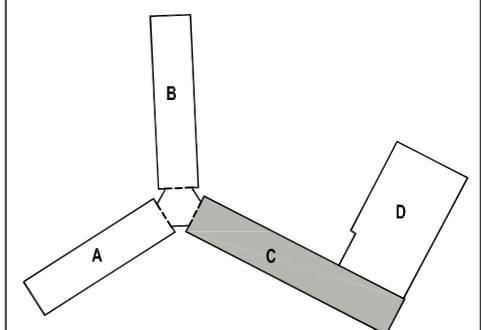
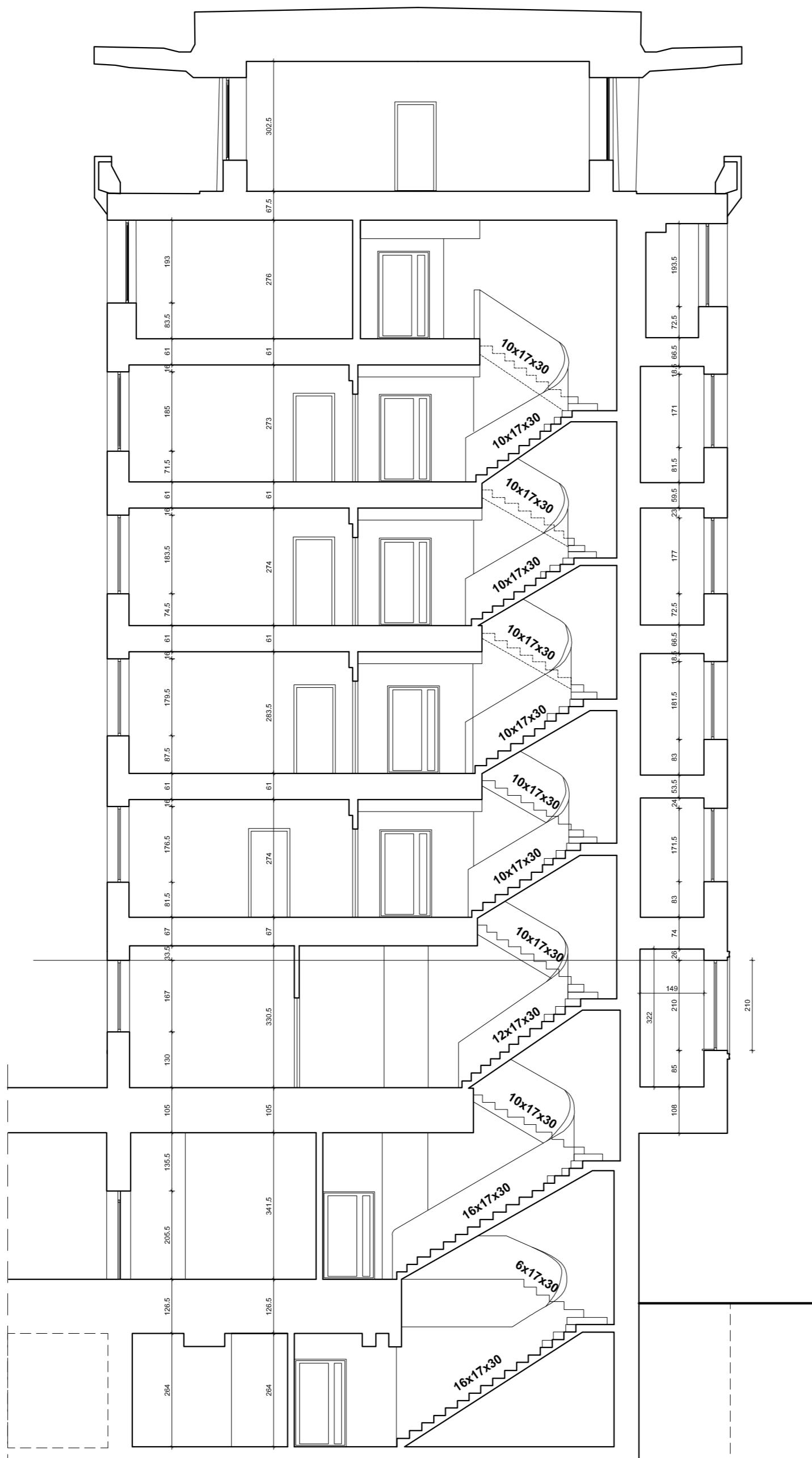

STUDIO FORM
ARCHITEKTONICZNYCH
mgr inż. arch. Tomasz Lella

10-150 OLSZTYN UL. RYBAKI 40 tel./fax. 527 56 60
NIP 739-121-53-97 REGON 510299889
e-mail: studio@pantel.olsztyn.pl http: www.pantel.olsztyn.pl

Imię i Nazwisko Name Projektant / Designer	Nr Upewnien Licence Number	Podpis Signature
mgr inż. arch. Tomasz Lella	363/94/OL	
mgr inż. arch. Karolina Feliksik		

Tytuł Projektu
Project Title
**Inwentaryzacja wielobranżowa
budynku Głównego Urzędu
Statystycznego mieszczącego
się przy al. Niepodległości 208
w Warszawie"**

Inwestor
Investor
Główny Urząd Statystyczny
w Warszawie
Al. Niepodległości 208
00-925 Warszawa

Stadium	INWENTARYZACJA	Symbol Symbol
Branża Discipline	Architektura	A

Temat
Drawing Title
Przekroj A-A-skrzydło "C"

Skala Scale	1:100	Nr rysunku Drawing Number
Data Date	10.2015	A-15c

Projekt współfinansowany przez Unię Europejską ze środków Funduszu Spójności w ramach Programu Operacyjnego Infrastruktura i Środowisko 2007-2013
Priorytet: IX Infrastruktura energetyczna przyjazna środowisku i efektywność energetyczna

BUDYNEK D PRZEKRÓJ A-A

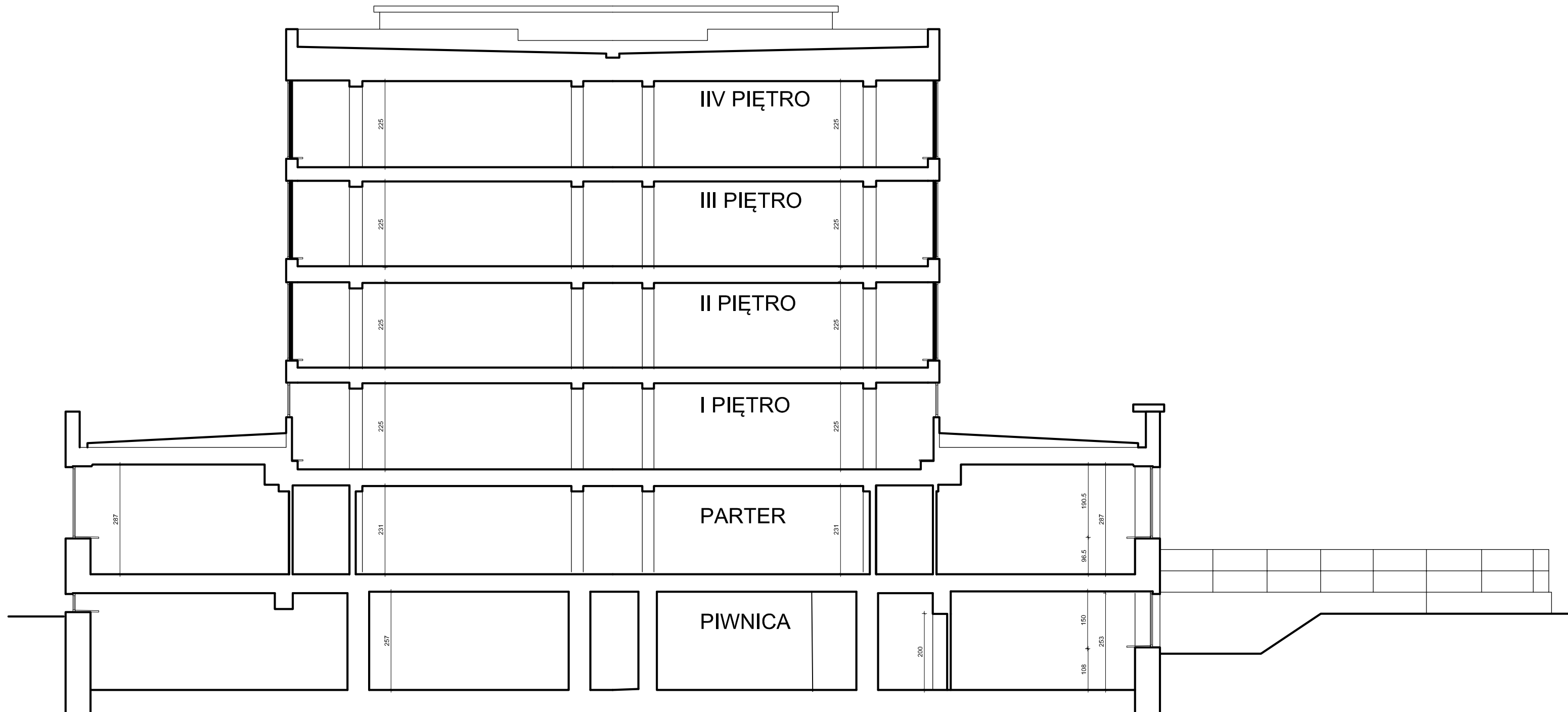

Wszystkie prawa autorskie dotyczące tego rysunku są własnością pracowni "Studio Form Architektonicznych Pantel" na podstawie ustawy o prawie autorskim i prawach pokrewnych z dn. 4 lutego 1994 r. Niniejszy rysunek jest wydany pod warunkiem, że nie będzie udostępniany, kopiowany ani modyfikowany bez pisemnej zgody "Studio Form Architektonicznych Pantel".

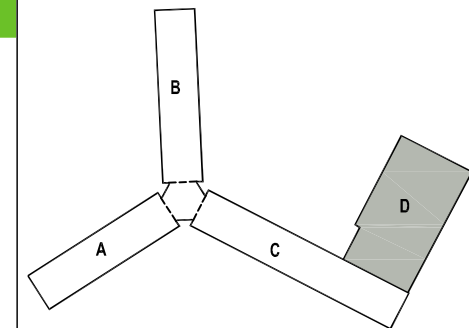

STUDIO FORM
ARCHITEKTONICZNYCH
pantel
mgr inż.arch. Tomasz Lella

10-150 OLSZTYN UL. RYBAKI 40 tel./fax. 527 56 60
NIP 739-121-53-97 REGON 510299889
e-mail: studio@pantel.olsztyn.pl http: www.pantel.olsztyn.pl

Imię Nazwisko Name Projektant / Designer	Nr Upoważnień Licence Number	Podpis Signature
mgr inż.arch. Tomasz Lella	363/94/OL	
mgr inż.arch. Karolina Feliksik		

Tytuł Projektu
Project Title
Inwentaryzacja wielobranżowa budynku Głównego Urzędu Statystycznego mieszczącego się przy al. Niepodległości 208 w Warszawie"

Inwestor
Investor
Główny Urząd Statystyczny w Warszawie
Al. Niepodległości 208
00-925 Warszawa

Stadium	INWENTARYZACJA	Symbol Symbol
Branża Discipline	Architektura	A

Temat
Drawing Title
Przekroj A-A-skrzydło "D"

Skala Scale	1:100	Nr rysunku Drawing Number
Data Date	10.2015	A-15d

Projekt współfinansowany przez Unię Europejską ze środków Funduszu Spójności w ramach Programu Operacyjnego Infrastruktura i Środowisko 2007-2013
Priorytet: IX Infrastruktura energetyczna przyjazna środowisku i efektywność energetyczna



Wszystkie prawa autorskie dotyczące tego rysunku są własnością pracowni "Studio Form Architektonicznych Pantel" na podstawie ustawy o prawie autorskim i prawach pokrewnych z dn. 4 lutego 1994 r. Niniejszy rysunek jest wydany pod warunkiem, że nie będzie udostępniany, kopiowany ani modyfikowany bez pisemnej zgody "Studio Form Architektonicznych Pantel".

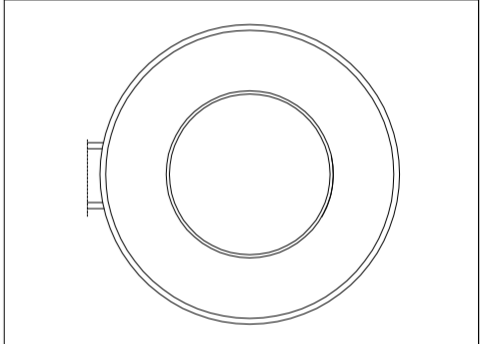

STUDIO FORM
ARCHITEKTONICZNYCH
mgr inż. arch. Tomasz Lella

10-150 OLSZTYN UL. RYBAKI 40 tel./fax. 527 56 60
NIP 738-121-53-97 REGON 510298889
e-mail: studio@studioform.pl http: www.studioform.pl

Imię i Nazwisko Name	Nr Uprawnień Licence Number	Podpis Signature
mgr inż. arch. Tomasz Lella	363/94/OL	
mgr inż. arch. Marcin Błazucki	1/WMOKK/2010	
mgr inż. arch. Karolina Feliksik		

Tytuł Projektu
Project Title
„Inwentaryzacja wielobranżowa budynku Głównego Urzędu Statystycznego mieszczącego się przy al. Niepodległości 208 w Warszawie”

Inwestor
Investor
Główny Urząd Statystyczny w Warszawie
Al. Niepodległości 208
00-925 Warszawa

Stadium	INWENTARYZACJA	Symbol Symbol
Branża Discipline	Architektura	A

Temat
Drawing Title
Rzut przyziemia garażu

Skala Scale	1:100	Nr rysunku Drawing Number
Data Date	10.2015	A-16

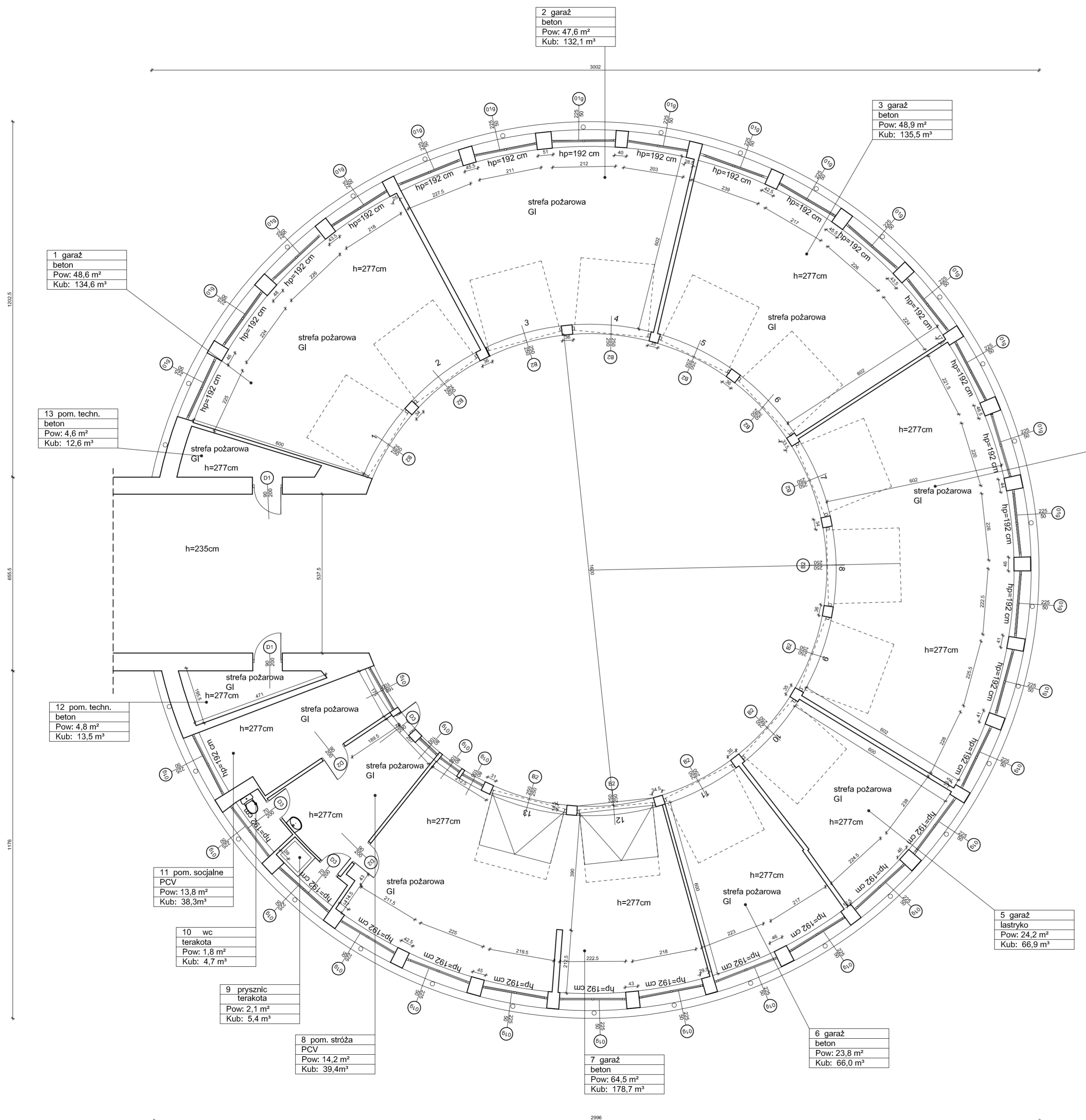

1 garaż
beton
Pow: 48,6 m²
Kub: 134,6 m³

2 garaż
beton
Pow: 47,6 m²
Kub: 132,1 m³

3 garaż
beton
Pow: 48,9 m²
Kub: 135,5 m³

4 garaż
beton
Pow: 72,9 m²
Kub: 202,2 m³

13 pom. techn.
beton
Pow: 4,6 m²
Kub: 12,6 m³

12 pom. techn.
beton
Pow: 4,8 m²
Kub: 13,5 m³

11 pom. socjalne
PCV
Pow: 13,8 m²
Kub: 38,3 m³

10 wc
terakota
Pow: 1,8 m²
Kub: 4,7 m³

9 prysznic
terakota
Pow: 2,1 m²
Kub: 5,4 m³

8 pom. stróża
PCV
Pow: 14,2 m²
Kub: 39,4 m³

7 garaż
beton
Pow: 64,5 m²
Kub: 178,7 m³

6 garaż
beton
Pow: 23,8 m²
Kub: 66,0 m³

5 garaż
lastryko
Pow: 24,2 m²
Kub: 66,9 m³

Projekt współfinansowany przez Unię Europejską ze środków Funduszu Spójności w ramach Programu Operacyjnego Infrastruktura i Środowisko 2007-2013
Priorytet: IX Infrastruktura energetyczna przyjazna środowisku i efektywność energetyczna

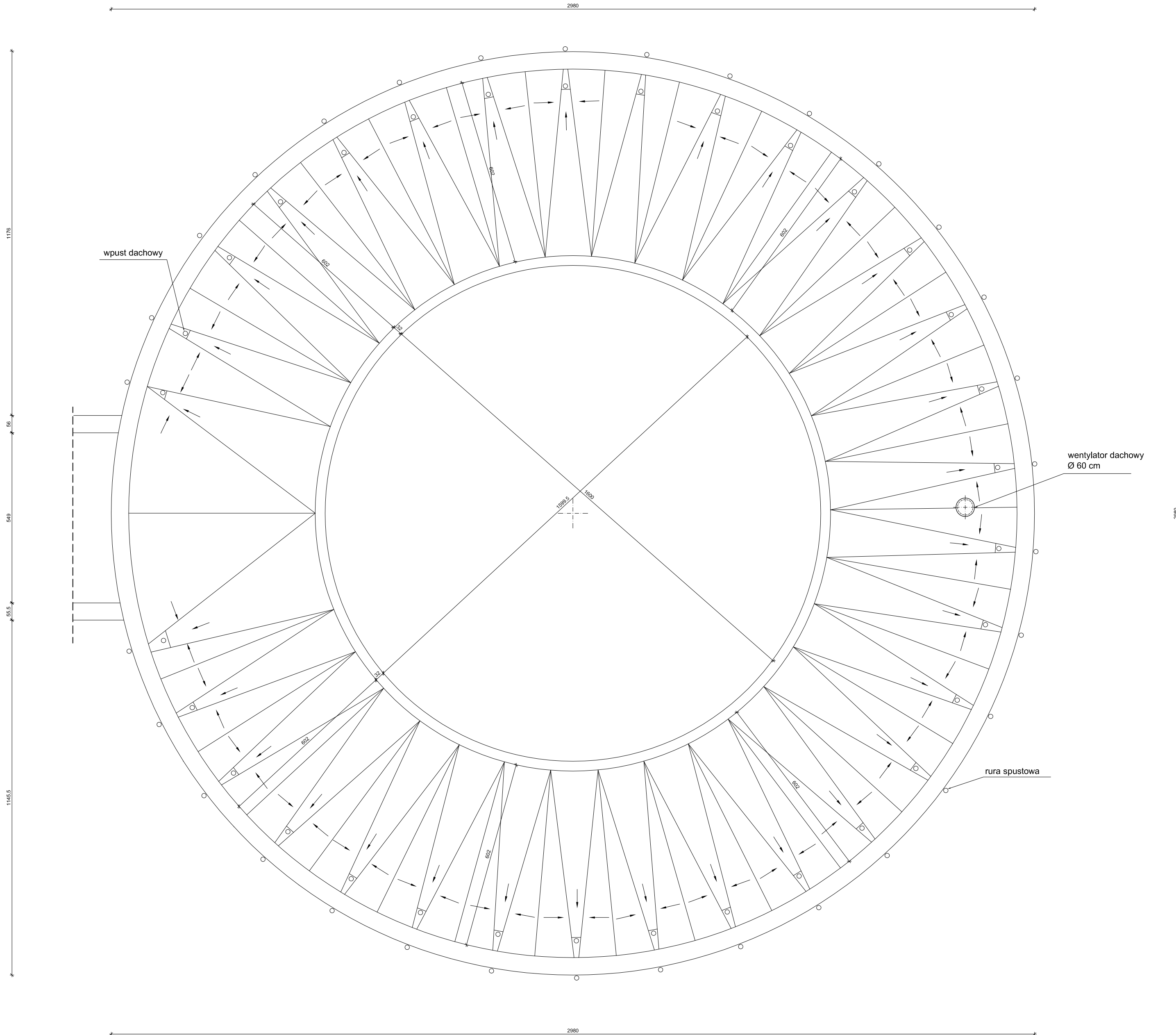

Wszystkie prawa autorskie dotyczące tego rysunku są własnością pracowni "Studio Form Architektonicznych Pantel" na podstawie ustawy o prawie autorskim i prawach pokrewnych z dn. 4 lutego 1994 r. Niniejszy rysunek jest wydany pod warunkiem, że nie będzie udostępniany, kopiowany ani modyfikowany bez pisemnej zgody "Studio Form Architektonicznych Pantel".

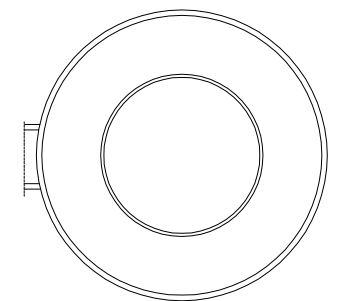

STUDIO FORM
ARCHITEKTONICZNYCH
mgr inż. arch. Tomasz Lella

10-150 OLSZTYN UL. RYBAKI 40 tel/fax. 527 56 60
NIP 739-121-53-97 REGON 51029869

e-mail: studio@pantel.olsztyn.pl http: www.pantel.olsztyn.pl

Imię Nazwisko Name Projektant / Designer	Nr Uprawnień Licence Number	Podpis Signature
mgr inż. arch. Tomasz Lella	363/94/OL	
mgr inż. arch. Marcin Błazucki	1/WMOKK/2010	
mgr inż. arch. Karolina Feliksik		

Tytuł Projektu
Project Title

„Inwentaryzacja wielobranżowa budynku Głównego Urzędu Statystycznego mieszczącego się przy al. Niepodległości 208 w Warszawie”

Inwestor
Investor

Główny Urząd Statystyczny
w Warszawie
Al. Niepodległości 208
00-925 Warszawa

Stadium	INWENTARYZACJA	Symbol Symbol
Branża Discipline	Architektura	A

Temat
Drawing Title

Rzut dachu garażu

Skala Scale	1:100	Nr rysunku Drawing Number
Data Date	10.2015	A-17



Projekt współfinansowany przez Unię Europejską ze środków
Funduszu Spójności w ramach Programu Operacyjnego
Infrastruktura i Środowisko 2007-2013
Priorytet: IX Infrastruktura energetyczna przyjazna środowisku
i efektywność energetyczna

Wszystkie prawa autorskie dotyczące tego rysunku
są własnością pracowni "Studio Form
Architektonicznych Pantel"
na podstawie ustawy o prawie autorskim i prawach
pokrewnych z dn. 4 lutego 1994 r.
Niniejszy rysunek jest wydany pod warunkiem, że
nie będzie udostępniany, kopiowany ani
modyfikowany bez pisemnej zgody "Studio Form
Architektonicznych Pantel".

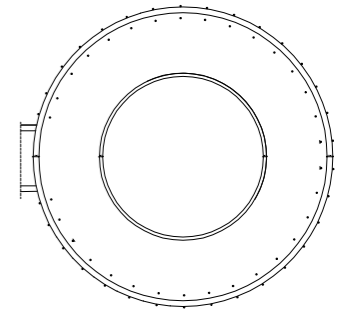

STUDIO FORM
ARCHITEKTONICZNYCH
mgr inż.arch. Tomasz Lella

10-150 OLSZTYN UL. RYBAKI 40 tel./fax. 527 56 60
NIP 739-121-53-97 REGON 510299889
e-mail: studio@pantel.olsztyn.pl http: www.pantel.olsztyn.pl



PRZEKRÓJ A-A

Imię Nazwisko Name	Nr Uprawnień Licence Number	Podpis Signature
mgr inż.arch. Tomasz Lella	363/94/OL	
mgr inż.arch. Marcin Błazucki	1/WMOKK/2010	
mgr inż.arch. Karolina Feliksik		

Tytuł Projektu
Project Title

**„Inwentaryzacja wielobranżowa
budynku Głównego Urzędu
Statystycznego mieszczącego
się przy al. Niepodległości 208
w Warszawie”**

Investor
Investor

Główny Urząd Statystyczny
w Warszawie
Al. Niepodległości 208
00-925 Warszawa

Stadium	INWENTARYZACJA	Symbol Symbol
Branża Discipline	Architektura	

Temat
Drawing Title

Przekrój A-A- garaż

Skala Scale	1:100	Nr rysunku Drawing Number
Data Date	10.2015	

A-18

ELEWACJA 1

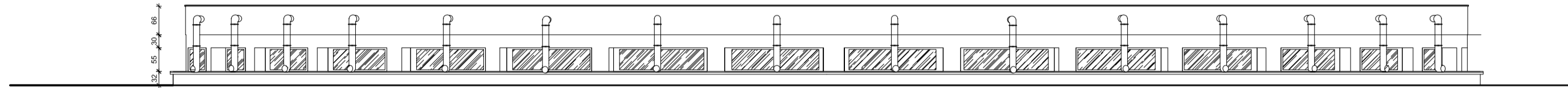

ELEWACJA 2

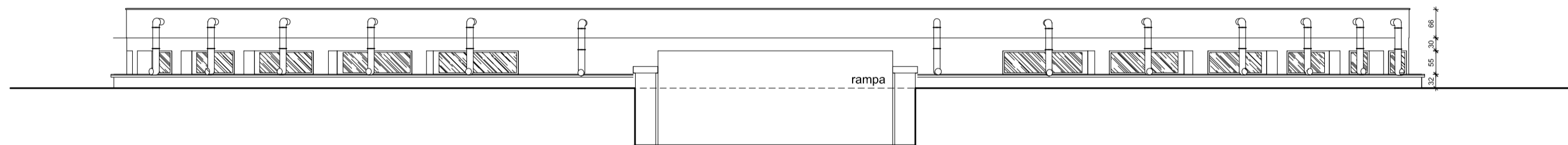

ELEWACJA 3

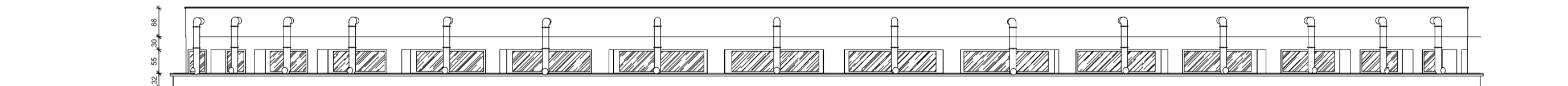

ELEWACJA 4

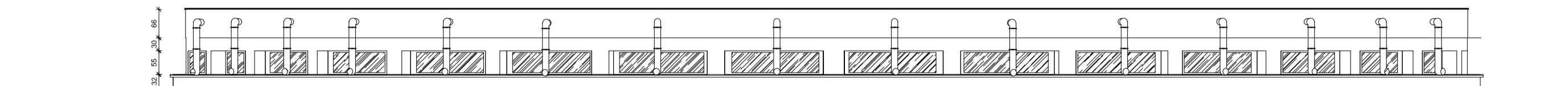

Wszystkie prawa autorskie dotyczące tego rysunku są własnością pracowni "Studio Form Architektonicznych Pantel" na podstawie ustawy o prawie autorskim i prawach pokrewnych z dn. 4 lutego 1994 r. Niniejszy rysunek jest wydany pod warunkiem, że nie będzie udostępniany, kopiowany ani modyfikowany bez pisemnej zgody "Studio Form Architektonicznych Pantel".

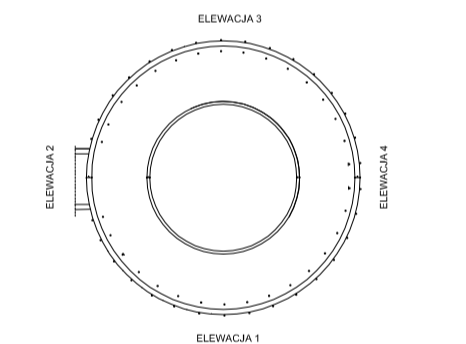

STUDIO FORM
ARCHITEKTONICZNYCH
mgr inż. arch. Tomasz Lella

10-150 OLSZTYN, UL. RYBAKI 40 tel./fax. 527 56 60
NP 738-12-53-87 REGON 510299889
e-mail: studio@pantel.olsztyn.pl http: www.pantel.olsztyn.pl

Imię i Nazwisko Name	Nr uprawnień Licence Number	Podpis Signature
mgr inż. arch. Tomasz Lella	363/94/OL	
mgr inż. arch. Marcin Blazucki	1/WMOKK/2010	
mgr inż. arch. Karolina Felksik		

Tytuł Projektu
Project Title
„Inwentaryzacja wielobranżowa budynku Głównego Urzędu Statystycznego mieszczącego się przy al. Niepodległości 208 w Warszawie”

Inwestor
Investor
Główny Urząd Statystyczny w Warszawie
Al. Niepodległości 208
00-925 Warszawa

Stadium Discipline	INWENTARYZACJA Architektura	Symbol Symbol A
------------------------------	--------------------------------	------------------------------

Temat
Drawing Title
Garaż zewnętrzny elewacje

Skala Scale	1:100	Nr rysunku Drawing Number
Data Date	10.2015	A-19