Załącznik nr 13 do SOPZ
sprawa numer: 14/BA/PN/2017
Zmieniony w dniu 5-01-2018 r.

PROJEKTOWANE ROZWIĄZANIA
MATERIAŁOWE ELEWACJI:

S4 - drzwi stalowe w kolorze RAL 7036

O1 - okna PVC, ramy w kolorze białym, szklone zestawem trójszybowym, U <= 0,8 W/m2K

O2 - okna i drzwi aluminiowe ramy w kolorze RAL 7024, szklone zestawem trójszybowym, U <= 0,9 W/m2K

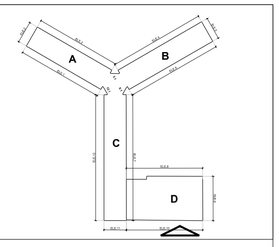

SKALA 1:100

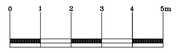

LEGENDA:

ELEMENTY ISTNIEJĄCE do zachowania:

RURY SPUSTOWE

ZWODY INSTALACJI ODGROMOWEJ

O36 OZNACZENIA TYPÓW OKIEN PROJEKTOWANYCH

O19 A OZNACZENIE OKIEN ANTYWŁAMANIOWYCH, W PRZYPADKU OKIEN PASMOWYCH ANTYWŁAMANIOWOŚĆ DOTYCZY WSZYSTKICH SKRZYDEŁ

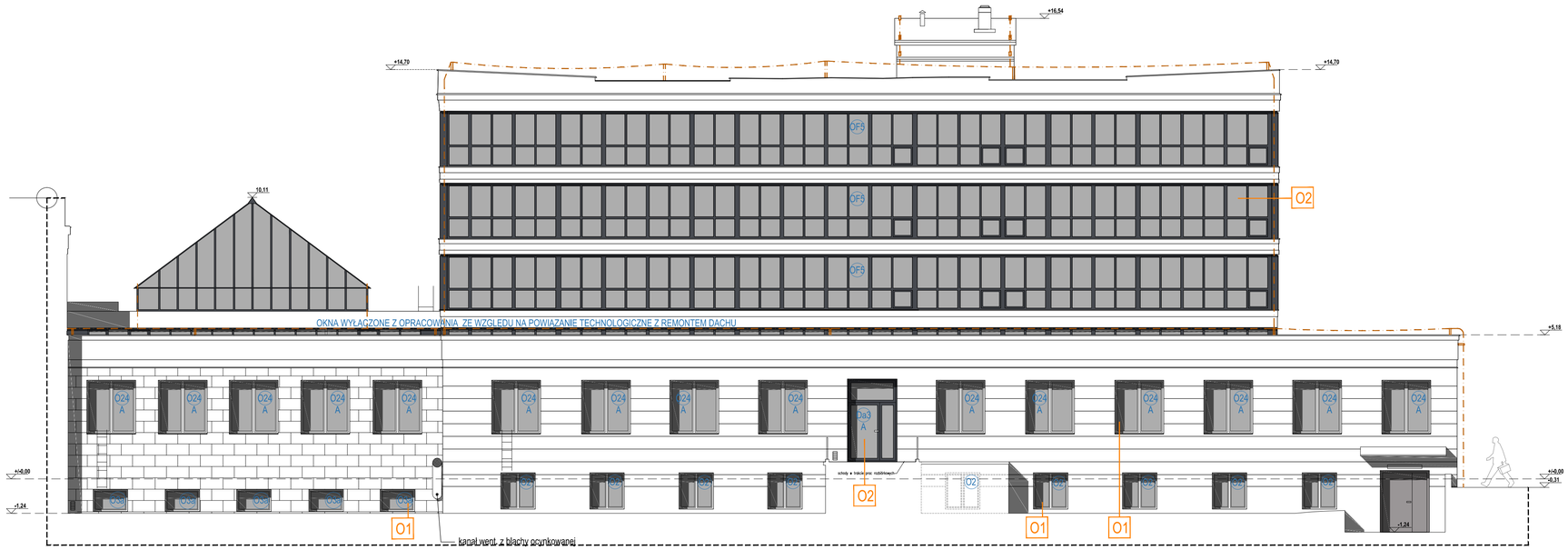

BUDYNEK D

UWAGI OGÓLNE:
1. WSZYSTKIE WYMIARY NALEŻY SPRAWDZAĆ W NATURZE PRZED WYKONANIEM ZAPROJEKTOWANYCH ELEMENTÓW.
2. Wszystkie materiały i środki użyte do wykonania remontu powinny posiadać wymagane zezwolenia i atesty.
3. Ewentualne zmiany materiałów i technologii należy uzgodnić z projektantem w ramach nadzoru autorskiego.
4. Wszelkie ewentualne rozbieżności pomiędzy projektem a stanem faktycznym i inne wątpliwości należy bezwzględnie konsultować z nadzorem autorskim.
5. Technologia konserwacji elementów kamiennych wg oracowania konserwatorskiego stanowiącego załącznik do projektu budowlanego.

Temat: **WYKONANIE PROJEKTÓW TECHNICZNYCH I WYKONAWCZYCH NIEZBĘDNYCH DO PRZEPROWADZENIA TERMOMODERNIZACJI BUDYNKU GUS PRZY AL. NIEPODLEGŁOŚCI 208 W WARSZAWIE NA PODSTAWIE OPRACOWANEGO AUDYTU**

Projekt: **PROJEKT WYKONAWCZY PRZEBUDOWY I REMONTU (TERMOMODERNIZACJI) BUDYNKU GUS**
ADRES INWESTYCJI:
AL. NIEPODLEGŁOŚCI 208, 00-925 WARSZAWA

Inwestor: **GŁÓWNY URZĄD STATYSTYCZNY**
al. Niepodległości 208, 00-925 Warszawa

Treść Rysunku: SEGMENT D
ELEWACJA POŁUDNIOWA
STAN PROJEKTOWANY

Wykonał:	Imię i nazwisko	Nr uprawnień	Podpis
G. Projektant:	mgr inż arch. Cezary Chmielewski	MA/002/04	
Sprawdzający:	mgr inż.arch. M.Trzeciak	Wa 620/91	

BIURO PROJEKTOWE
MB MAKRO-BUDOMAT DEVELOPMENT Sp. z o.o.
01-187 Warszawa ul.Wolska 50A pow.98 tel. 862-60-89; 862-60-90 fax. 862-60-88

Data	06.2017	Branża	Nr. rysunku
Faza	PR. WYK.	ARCHITEKTURA	AW-12
Skala	1 : 100		